

# Metodologia de Gestão de Projetos em Rede

Apresentação da Metodologia e Ferramentas de gestão de projetos em rede no contexto da BVS e da BIREME/OPAS/OMS

# Projetos da BIREME/OPAS/OMS

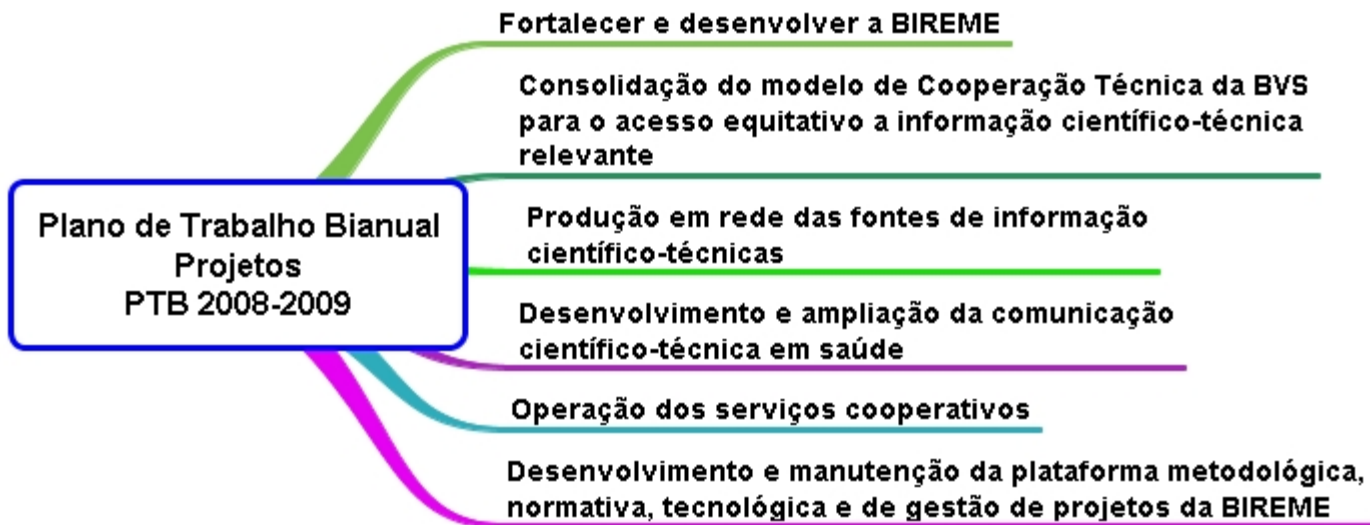

# Resumo PTB 0809

	PRJ 01	PRJ 02	PRJ 03	PRJ 04	PRJ 05	PRJ 06	TOTAL
Projetos:							<b>6</b>
Resultados Esperados (OSERS):	6	4	5	4	3	5	<b>27</b>
Atividades	37	44	43	40	40	35	<b>239</b>
Indicadores:	34	22	27	21	26	31	<b>161</b>

# Processos de Projetos executados pela BIREME

## BIREME/OPAS/OMS - Processo de Gestão de Projetos em Rede

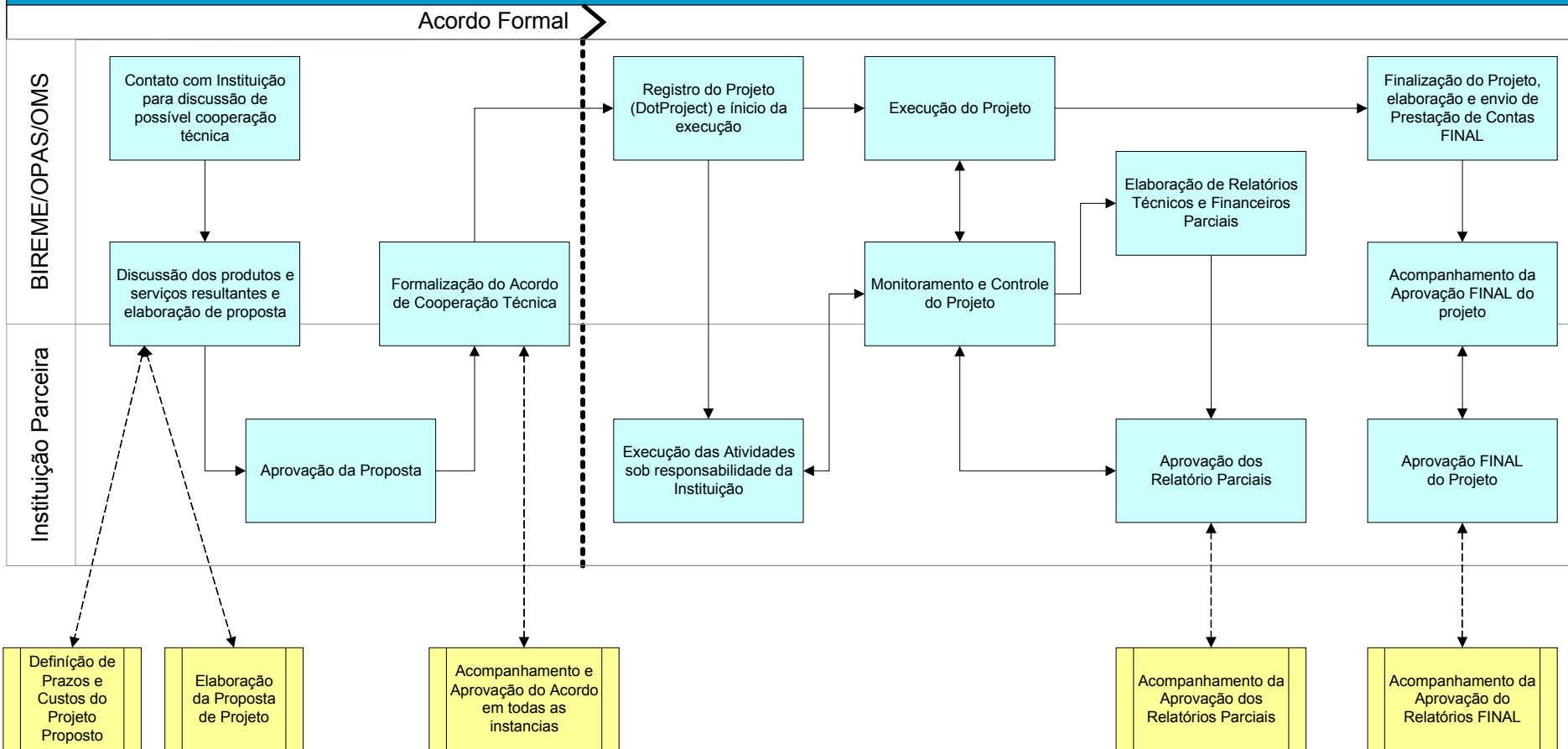



# Planejamento de Projetos

Apresentação da construção dos projetos utilizando os modelos no contexto da BIREME/OPAS/OMS

# Planejamento do Projeto

Trata-se de uma das etapas iniciais do projeto, onde se define:

- O que será realizado;
- Por que o projeto deve ser iniciado;
- Quais seus objetivos;
- Quais serão seus resultados;
- Como avaliar se os Resultados estão sendo atingidos;
- Quais atividades serão desenvolvidas;
- Qual será o período de duração;
- Quanto custará seu desenvolvimento.

# Estrutura Utilizada na BIREME/ OPAS/OMS

## Sumário

<b>1</b>	<b>Introdução</b> .....
<b>2</b>	<b>Antecedentes</b> .....
2.1	Justificativa .....
<b>3</b>	<b>Objetivos e resultados almejados</b> .....
3.1	Objetivo Geral .....
3.2	Objetivos Específicos .....
3.3	Resultados esperados, indicadores e premissas .....
<b>4</b>	<b>Metodologia de implantação e macro-atividades</b> .....
4.1	Estrutura analítica do projeto .....
4.2	Cronograma básico de atividades .....
4.3	Premissas e responsabilidade da [instituição parceira] .....
<b>5</b>	<b>Orçamento</b> .....
<b>6</b>	<b>Acompanhamento, informes e avaliação</b> .....
	<b>Anexo I</b> .....

# Elaboração do Planejamento do Projeto

## Sumário

1	Introdução .....
2	Antecedentes .....
2.1	Justificativa .....
3	Objetivos e resultados atmejados .....
3.1	Objetivo Geral .....
3.2	Objetivos Específicos .....
3.3	Resultados esperados, indicadores e premissas .....
4	Metodologia de implantação e macro-atividades .....
4.1	Estrutura analítica do projeto .....
4.2	Cronograma básico de atividades .....
4.3	Premissas e responsabilidade da [instituição parceira] .....
5	Orcamento .....
6	Acompanhamento, informes e avaliação .....
	Anexo I .....

## Introdução

Nesse item, uma breve introdução ao projeto é feita.

Onde seus objetivos e produtos são apresentados de forma resumida.

O Item em questão, assim como a proposta de projeto em si, devem, preferencialmente, ser redigidas em 3ª pessoa.

- O que será realizado;



# Elaboração do Planejamento do Projeto

## Sumário

1	Introdução .....
2	Antecedentes .....
2.1	Justificativa .....
3	Objetivos e resultados atejados .....
3.1	Objetivo Geral .....
3.2	Objetivos Específicos .....
3.3	Resultados esperados, indicadores e premissas .....
4	Metodologia de implantação e macro-atividades .....
4.1	Estrutura analítica do projeto .....
4.2	Cronograma básico de atividades .....
4.3	Premissas e responsabilidade da [instituição parceira] .....
5	Orcamento .....
6	Acompanhamento, informes e avaliação .....
	Anexo I .....

## Antecedentes

Nessa sessão, se houver, é redigido um breve texto sobre o histórico da iniciativa e/ou trabalho anterior, relacionado, com a instituição. Ou seja, de onde surgiu a iniciativa.

## Justificativa

Aqui um texto é redigido, apresentando a importância do projeto e qual a necessidade, eminente ou futura, que justifica a sua execução.

- **Por que o projeto deve ser iniciado;**

# Elaboração do Planejamento do Projeto

## Sumário

1	Introdução .....
2	Antecedentes .....
2.1	Justificativa .....
3	<b>Objetivos e resultados almejados .....</b>
3.1	Objetivo Geral .....
3.2	Objetivos Específicos .....
3.3	Resultados esperados, indicadores e premissas .....
4	Metodologia de implantação e macro-atividades .....
4.1	Estrutura analítica do projeto .....
4.2	Cronograma básico de atividades .....
4.3	Premissas e responsabilidade da [instituição parceira] .....
5	Orçamento .....
6	Acompanhamento, informes e avaliação .....
	Anexo I .....

## Objetivos e Resultados Almejados

### Objetivo Geral

Aqui o objetivo é descrito, com relação ao impacto que causará na sociedade, meio, ou área geral que atuará.

### Objetivo Específico

Nessa sessão é descrito o objetivo do projeto, a sua meta e os benefícios gerados pelos produtos e serviços resultantes da iniciativa.

- **Quais seus objetivos;**

# Elaboração do Planejamento do Projeto

## Resultado Esperado, indicadores e premissas

### Resultado Esperado

Descrever o produto/serviço resultante da execução do projeto. O que será entregue ao final das atividades.

- **Quais serão seus resultados;**

### Indicadores

São itens, produtos, números de acessos etc, que devem ser observados, para comprovar que os Objetivos estão sendo alcançados.

- **Como avaliar se os Resultados estão sendo atingidos;**

### Premissas

Se resume aos itens necessários para o cumprimento do projeto, como por exemplo, equipamentos, profissionais, infra-estrutura, conhecimento específico etc.

#### Sumário

1	Introdução .....
2	Antecedentes .....
2.1	Justificativa .....
3	<b>Objetivos e resultados ateados .....</b>
3.1	Objetivo Geral .....
3.2	Objetivos Específicos .....
3.3	Resultados esperados, indicadores e premissas .....
4	Metodologia de implantação e macro-atividades .....
4.1	Estrutura analítica do projeto .....
4.2	Cronograma básico de atividades .....
4.3	Premissas e responsabilidade da [instituição parceira] .....
5	Orcamento .....
6	Acompanhamento, informes e avaliação .....
	Anexo I .....

# Elaboração do Planejamento do Projeto

## Sumário

1	Introdução .....
2	Antecedentes .....
2.1	Justificativa .....
3	Objetivos e resultados almejados .....
3.1	Objetivo Geral .....
3.2	Objetivos Específicos .....
3.3	Resultados esperados, indicadores e premissas .....
4	Metodologia de implantação e macro-atividades .....
4.1	Estrutura analítica do projeto .....
4.2	Cronograma básico de atividades .....
4.3	Premissas e responsabilidade da instituição parceira .....
5	Orcamento .....
6	Acompanhamento, informes e avaliação .....
	Anexo I .....

## Metodologia de Implantação e Macro-atividades

Aqui é descrita a maneira a qual o projeto será implantado, qual o papel de cada instituição/profissional envolvido no projeto, e como se dará a interação entre ambos.

## Macro-Atividades

Descreve as atividades que serão realizadas para garantir os Resultados previstos.

- Quais atividades serão desenvolvidas;

## Cronograma básico de atividades

Apresenta a duração estimada para as macro-atividades, atividades e sub-atividades do projeto

- Qual será o período de duração;

# Elaboração do Planejamento do Projeto

## Sumário

1	Introdução .....
2	Antecedentes .....
2.1	Justificativa .....
3	Objetivos e resultados almejados .....
3.1	Objetivo Geral .....
3.2	Objetivos Específicos .....
3.3	Resultados esperados, indicadores e premissas .....
4	Metodologia de implantação e macro-atividades .....
4.1	Estrutura analítica do projeto .....
4.2	Cronograma básico de atividades .....
4.3	Premissas e responsabilidade da [instituição parceira] .....
5	<b>Orcamento .....</b>
6	Acompanhamento, informes e avaliação .....
	Anexo I .....

## Orcamento

Item o qual apresenta a estimativa de custo do projeto.

Custo o qual é calculado, baseado nos recursos a serem utilizados, como:

- Passagens e Diárias;
- Serviços de Terceiros;
- Serviços de Consultoria;
- Equipamentos;
- Materiais de Consumo;
  
- **Quanto custará seu desenvolvimento;**

# Elaboração do Planejamento do Projeto

## Sumário

1	Introdução .....
2	Antecedentes .....
2.1	Justificativa .....
3	Objetivos e resultados azejados .....
3.1	Objetivo Geral .....
3.2	Objetivos Específicos .....
3.3	Resultados esperados, indicadores e premissas .....
4	Metodologia de implantação e macro-atividades .....
4.1	Estrutura analítica do projeto .....
4.2	Cronograma básico de atividades .....
4.3	Premissas e responsabilidade da [instituição parceira] .....
5	Orcamento .....
6	Acompanhamento, informes e avaliação .....
	Anexo I .....

## Acompanhamento, informes e avaliação

Nessa sessão é descrito o período e a quantidade de informes a serem elaborados para avaliação/accompanhamento do progresso do projeto.

## Anexo

Documentos contendo informação adicional relevante, que não se classificam nos itens acima descritos, podem ser incluídos nesta sessão.

# Modelo de Proposta de Projeto

Os modelos são desenvolvidos para padronizar a forma de registro e a apresentação dos dados relevantes ao projeto em todo o seu ciclo de vida.

# Projetos em AAI

## Processos internos BIREME

### Administrativos

Compras e Inventário, Finanças, Manutenção Predial, **Projetos**, Recursos Humanos, Viagens

### Técnicos

Comunicação Integrada, Comunidade Virtual, Design Gráfico e Interface, Eventos, Infra-estrutura e TI, LILACS, SCAD, SciELO

## Projetos BIREME

### Sistema Dot Project

Modelo para Proposta de Projeto para BVS

## Diretórios, Portais, Outros

Diretório de eventos IBICT

Portal Domínio Público

Portal ECO- Espaços Colaborativos Online

## Comunicação

Comunidades Virtuais

## Sobre Ambientes Aprendizês e Informados AAI

Conceito

Gestão de Conhecimento na BIREME (Grupos de Trabalho)

Política para coleções de fontes de informação

BIREME Ambientes Aprendizês e Informados - Microsoft Internet Explorer provided by Bireme

http://ambienteaprendiz.bvs.br/jsp/index.php?lang=pt

BIREME Ambientes Aprendizês e Informados

**BIREME Ambientes Aprendizês e Informados**

Contato

BIREME OPAS OMS

### Pesquisa

Insira aqui uma ou mais palavras

Pesquisar

### Fontes de informação

**Administrativa e Negócios**  
Business Full Text

**ciências da Informação**  
Library Literature and Information Science Full Text, Library, Information Science & Technology Abstracts with Full Text

**tecnologia da Informação**  
Computer and Information Systems Abstracts, The Guide to Computing Literature, Virtual Journals of Quantum Information

**Journals**  
ISI Portal, JCR Journal Citation Report, Scopus, Web of Science

**ciências da Saúde**  
LILACS, MEDLINE, SciELO

**Publicações e Informação da BIREME**

### Acesso a Documentos

**Modelos de documentos internos**  
Catálogo de revistas científicas

SCAD - serviço de cópia de documentos

### Processos internos BIREME

**Administrativos**  
Compras e Inventário, Finanças, Manutenção Predial, **Projetos**, Recursos Humanos, Viagens

**Técnicos**  
Comunicação Integrada, Comunidade Virtual, Design Gráfico e Interface, Eventos, Infra-estrutura e TI, LILACS, SCAD, SciELO

### Projetos BIREME

Sistema Dot Project  
Modelo para Proposta de Projeto para BVS

### Diretórios, Portais, Outros

Diretório de eventos IBICT  
Portal Domínio Público  
Portal ECO- Espaços Colaborativos Online

### Comunicação

Comunidades Virtuais

### Sobre Ambientes Aprendizês e Informados AAI

Conceito  
Gestão de Conhecimento na BIREME (Grupos de Trabalho)  
Política para coleções de fontes de informação





# Planejamento do Projeto

- Durante o planejamento do projeto temos a definição:
  - dos objetivos e resultados esperados;
  - da metodologia de implantação;
  - das macro-atividades e atividades;
  - do orçamento.

# A Planilha

- A planilha de orçamento e cronograma visa auxiliar as etapas de definição, estruturação e orçamentação das macro-atividades e atividades previstas no projeto.



Resumo do Orçamento    Custo por Atividades    Custo Discriminado    Cronograma de Atividades

Planilha onde é realizada a definição e ajustes dos recursos

Planilha onde as atividades do projetos serão transcritas e os recursos detalhados

Planilha que apresenta de forma resumida os recursos utilizados no projeto

Planilha para definição do Cronograma

Cronograma de Desembolso

Planilha utilizada durante o planejamento, para definir o desembolso do Projeto

BVS Exemplo

Atualização do valor de câmbio

Recursos Humanos	Total/horas	Custo/horas	Total (R\$)	Total (USD)	Total (€)	Total (%)
<b>PFI</b>	<b>1808.4</b>		<b>R\$ 74.814.</b>	<b>USD 31.303.</b>	<b>€ 24.479.</b>	<b>46%</b>
Analista de Sistemas (JR)	794	R\$ 93,29	R\$ 74.111,26	USD 31.222,22	€ 9.558,18	18%
Analista de Sistemas (PL)	412.4	R\$ 44,26	R\$ 18.354,24	USD 8.327,22	€ 6.512,12	12%
Bibliotecário (PL)	232	R\$ 36,73	R\$ 8.535,16	USD 3.571,11	€ 2.793,51	5%
Bibliotecário (SR)	240	R\$ 49,50	R\$ 11.980,00	USD 4.846,66	€ 3.790,00	7%
Estagiário	100	R\$ 19,19	R\$ 1.919,00	USD 510,00	€ 399,00	1%
Gerente	30	R\$ 148,62	R\$ 4.364,40	USD 1.826,66	€ 1.428,00	3%
Supervisor III	0	R\$ -	R\$ -	USD -	€ -	0%
<b>MTI</b>	<b>216.8</b>		<b>R\$ 8.912.</b>	<b>USD 3.729.</b>	<b>€ 2.916.</b>	<b>6%</b>
Analista de Sistemas (JR)	0	R\$ -	R\$ -	USD -	€ -	0%
Analista de Sistemas (SR)	0	R\$ -	R\$ -	USD -	€ -	0%
Analista de Suporte Técnico (SR)	40	R\$ 57,25	R\$ 2.290,00	USD 1.062,22	€ 830,00	2%
Gerente	0.8	R\$ 115,00	R\$ 92,00	USD -	€ -	0%
Supervisor I	16	R\$ 110,00	R\$ 1.760,00	USD 750,00	€ 592,00	1%
Técnico de Informática I	160	R\$ 55,00	R\$ 8.800,00	USD 3.729,00	€ 2.916,00	6%
<b>SCI</b>	<b>0</b>		<b>R\$ -</b>	<b>USD -</b>	<b>€ -</b>	<b>0%</b>
Analista de Sistemas (JR)	0	R\$ -	R\$ -	USD -	€ -	0%
Bibliotecário (SR)	0	R\$ -	R\$ -	USD -	€ -	0%
Gerente	0	R\$ -	R\$ -	USD -	€ -	0%
Supervisor II	0	R\$ -	R\$ -	USD -	€ -	0%
Técnico de Biblioteca I	0	R\$ -	R\$ -	USD -	€ -	0%
<b>SciELO</b>	<b>0</b>		<b>R\$ -</b>	<b>USD -</b>	<b>€ -</b>	<b>0%</b>
Analista de Sistemas (PL)	0	R\$ -	R\$ -	USD -	€ -	0%
Bibliotecário (PL)	0	R\$ -	R\$ -	USD -	€ -	0%
Estagiário	0	R\$ -	R\$ -	USD -	€ -	0%
Supervisor III	0	R\$ -	R\$ -	USD -	€ -	0%
Técnico de Informática II	0	R\$ -	R\$ -	USD -	€ -	0%
<b>OFI</b>	<b>0</b>		<b>R\$ -</b>	<b>USD -</b>	<b>€ -</b>	<b>0%</b>
Analista de Informação II	0	R\$ -	R\$ -	USD -	€ -	0%
Analista de Sistemas (PL)	0	R\$ -	R\$ -	USD -	€ -	0%
Gerente	0	R\$ -	R\$ -	USD -	€ -	0%
<b>GA</b>	<b>258</b>		<b>R\$ 13.316.</b>	<b>USD 5.572.</b>	<b>€ 4.357.</b>	<b>8%</b>
Analista de Comunicação	0	R\$ -	R\$ -	USD -	€ -	0%
Analista de Recursos Humanos (SR)	0	R\$ -	R\$ -	USD -	€ -	0%
Analista de Sistemas (JR)	40	R\$ 36,75	R\$ 1.470,00	USD 616,00	€ 482,00	1%
Analista de Sistemas (PL)	0	R\$ -	R\$ -	USD -	€ -	0%
Comprador	0	R\$ -	R\$ -	USD -	€ -	0%
Programador Visual (JR)	160	R\$ 35,73	R\$ 5.716,80	USD 2.463,00	€ 1.926,00	4%
Supervisor II	16	R\$ 168,00	R\$ 2.688,00	USD 1.116,00	€ 873,00	1%
Supervisor I	42	R\$ 155,00	R\$ 6.510,00	USD 2.712,00	€ 2.133,00	3%
<b>DIR</b>	<b>0</b>		<b>R\$ -</b>	<b>USD -</b>	<b>€ -</b>	<b>0%</b>
Bibliotecário (JR)	0	R\$ -	R\$ -	USD -	€ -	0%
Diretor	0	R\$ -	R\$ -	USD -	€ -	0%
Especialista em Informação	0	R\$ -	R\$ -	USD -	€ -	0%
Técnico de Biblioteca I	0	R\$ -	R\$ -	USD -	€ -	0%
<b>GAP</b>	<b>0</b>		<b>R\$ -</b>	<b>USD -</b>	<b>€ -</b>	<b>0%</b>
Supervisor I	0	R\$ -	R\$ -	USD -	€ -	0%
<b>Total</b>	<b>2283.2</b>		<b>R\$ 97.042.</b>	<b>USD 40.604.</b>	<b>€ 31.752.</b>	<b>60%</b>

os valores indicados em recursos humanos são calculados periodicamente e não devem variar entre os projetos

As linhas de custos não utilizadas no projeto são destacadas para indicar linhas que deverão ocultadas

Utilização de recursos agrupada por cada tipo de custo (RH, Passagens, Per diens, Serviços, Consultoria, Equipamentos e Material de Consumo)

Passagens	Quantidade	Preço Unitário	Total (R\$)	Total (USD)	Total (€)	%
Brasília	1	R\$ 980,00	R\$ 980,00	USD 410,04	€ 320,00	1%
América Latina	0	R\$ 2.160,00	R\$ -	USD -	€ -	0%
América do Norte	0	R\$ 3.107,00	R\$ -	USD -	€ -	0%
Genebra	1	R\$ 4.541,00	R\$ 4.541,00	USD 1.934,00	€ 1.513,00	3%
<b>Total</b>			<b>R\$ 5.521,00</b>	<b>USD 2.344,04</b>	<b>€ 1.833,00</b>	<b>3%</b>

Campos de preço unitário a ser completados com o apoio das Unidades responsáveis

Diárias	Quantidade	Preço Unitário	Total (R\$)	Total (USD)	Total (€)	%
Brasília	5	R\$ 540,00	R\$ 2.700,00	USD 1.130,00	€ 883,00	2%
América Latina	0	R\$ 429,00	R\$ -	USD -	€ -	0%
América do Norte	0	R\$ 776,75	R\$ -	USD -	€ -	0%
Genebra	3	R\$ 848,45	R\$ 2.545,35	USD 1.065,55	€ 833,00	2%
<b>Total</b>			<b>R\$ 5.245,35</b>	<b>USD 2.195,55</b>	<b>€ 1.716,00</b>	<b>3%</b>

\* valores de diárias oficiais determinados pela OPAS, incluindo despesas de hospedagem e alimentação

Serviços de Terceiros	Quantidade	Preço Unitário	Total (R\$)	Total (USD)	Total (€)	%
Estrutura de Evento	1	R\$ 20.000,00	R\$ 20.000,00	USD 8.368,00	€ 6.544,00	12%
Produção de Artigos SciELO	0	R\$ 121,00	R\$ -	USD -	€ -	0%
Hosting BIREME	12	R\$ 600,00	R\$ 7.200,00	USD 3.013,00	€ 2.356,00	4%
<b>Total</b>			<b>R\$ 27.200,00</b>	<b>USD 11.381,00</b>	<b>€ 8.900,00</b>	<b>17%</b>

Consultoria	Quantidade	Preço Unitário	Total (R\$)	Total (USD)	Total (€)	%
Consultoria Especializada	2	R\$ 8.000,00	R\$ 16.000,00	USD 6.695,00	€ 5.235,00	10%
Consultor 02	0	R\$ 7.200,00	R\$ -	USD -	€ -	0%
<b>Total</b>			<b>R\$ 16.000,00</b>	<b>USD 6.695,00</b>	<b>€ 5.235,00</b>	<b>10%</b>

Equipamentos	Quantidade	Preço Unitário	Total (R\$)	Total (USD)	Total (€)	%
Computador para equipe envolvida	0	R\$ 5.500,00	R\$ -	USD -	€ -	0%
Notebook para Coordenador do Projeto	1	R\$ 9.000,00	R\$ 9.000,00	USD 3.766,00	€ 2.945,00	6%
<b>Total</b>			<b>R\$ 9.000,00</b>	<b>USD 3.766,00</b>	<b>€ 2.945,00</b>	<b>6%</b>

Material de Consumo	Quantidade	Preço Unitário	Total (R\$)	Total (USD)	Total (€)	%
Folder	1000	R\$ 0,75	R\$ 750,00	USD 314,00	€ 245,00	0%
Banner	2	R\$ 200,00	R\$ 400,00	USD 167,00	€ 131,00	0%
Pendrive	0	R\$ 30,00	R\$ -	USD -	€ -	0%
<b>Total</b>			<b>R\$ 1.150,00</b>	<b>USD 481,00</b>	<b>€ 376,00</b>	<b>1%</b>

<b>Total do Projeto</b>			<b>R\$ 161.159.</b>	<b>USD 67.430.</b>	<b>€ 52.731.</b>	<b>100%</b>
-------------------------	--	--	---------------------	--------------------	------------------	-------------









# BIREME/OPAS/OMS

Março 2009

## Custo por Atividade

Exibição das Macro-atividades  
Utilizando o sistema de níveis,  
como descrito no slide anterior  
(visualização do nível 01)

	BVS Exemplo	Custo R\$
1.	Portal BVS Exemplo	R\$ 50,968.
2.	Literatura Técnico-Científica	R\$ 64,479.
3.	Espaço Colaborativo BVS Exemplo	R\$ 4,203.
4.	Divulgação do Portal BVS Exemplo	R\$ 41,509.
<b>Total</b>		<b>R\$ 161,159.</b>



## BIREME/OPAS/OMS

Março 2009

## Custo por Atividade

	BVS Exemplo	Recursos Humanos	Passagens	Diárias	Serviços de Terceiros	Consultoria	Equipamentos	Material de Consumo	Custo R\$
1.	Portal BVS Exemplo	R\$ 34,768.17	R\$ -	R\$ -	R\$ 7,200.00	R\$ -	R\$ 9,000.00	R\$ -	R\$ 50,968.
1.1	Criação de identidade visual (design gráfico) e operação de uma interface integrada de pesquisa e navegação em toda a rede	R\$ 9,319.44	R\$ -	R\$ -	R\$ -	R\$ -	R\$ 9,000.00	R\$ -	R\$ 18,319.
1.2	Hosting do Portal da BVS Exemplo	R\$ -	R\$ -	R\$ -	R\$ 7,200.00	R\$ -	R\$ -	R\$ -	R\$ 7,200.
1.3	Implementação de um serviço de estatística que monitore o acesso ao portal na Internet	R\$ 1,370.32	R\$ -	R\$ -	R\$ -	R\$ -	R\$ -	R\$ -	R\$ 1,370.
1.4	Definição da estrutura temática do portal e exposição, acesso e atualização dos conteúdos das fontes de informação e controle de visitas do site.	R\$ 8,342.00	R\$ -	R\$ -	R\$ -	R\$ -	R\$ -	R\$ -	R\$ 8,342.
1.5	Suporte Técnico e Manutenção do Portal	R\$ 15,736.41	R\$ -	R\$ -	R\$ -	R\$ -	R\$ -	R\$ -	R\$ 15,736.
2.	Literatura Técnico-Científica	R\$ 48,478.56	R\$ -	R\$ -	R\$ -	R\$ 16,000.00	R\$ -	R\$ -	R\$ 64,479.
2.1	Levantamento das bases de dados dos Centros de Informação da Administração	R\$ 294.32	R\$ -	R\$ -	R\$ -	R\$ -	R\$ -	R\$ -	R\$ 294.
2.2	Análise das e para reforma e estudo	R\$ 25,796.30	R\$ -	R\$ -	R\$ -	R\$ -	R\$ -	R\$ -	R\$ 25,796.
2.3	Estudo da fo (sub-bases); pramentos	R\$ 4,826.00	R\$ -	R\$ -	R\$ -	R\$ 16,000.00	R\$ -	R\$ -	R\$ 20,826.
2.4	Migração dos registros formatados para o LILDBI-Web;	R\$ 8,505.00	R\$ -	R\$ -	R\$ -	R\$ -	R\$ -	R\$ -	R\$ 8,505.
2.5	Suporte Técnico e manutenção da FI	R\$ 9,056.94	R\$ -	R\$ -	R\$ -	R\$ -	R\$ -	R\$ -	R\$ 9,057.
3.	Espaço Colaborativo BVS Exemplo	R\$ 4,202.86	R\$ -	R\$ -	R\$ -	R\$ -	R\$ -	R\$ -	R\$ 4,203.
3.1	Instalação e configuração de um Espaço Colaborativo;	R\$ -	R\$ -	R\$ -	R\$ -	R\$ -	R\$ -	R\$ -	R\$ -
3.2	Instalação e disponibilização de um fórum de discussão e chat para o trabalho cooperativo on-line;	R\$ 4,202.86	R\$ -	R\$ -	R\$ -	R\$ -	R\$ -	R\$ -	R\$ 4,203.
3.3		R\$ -	R\$ -	R\$ -	R\$ -	R\$ -	R\$ -	R\$ -	R\$ -
3.4		R\$ -	R\$ -	R\$ -	R\$ -	R\$ -	R\$ -	R\$ -	R\$ -
3.5	Suporte Técnico	R\$ -	R\$ -	R\$ -	R\$ -	R\$ -	R\$ -	R\$ -	R\$ -
4.	Divulgação do Portal BVS Exemplo	R\$ 9,593.	R\$ 5,521.	R\$ 5,245.	R\$ 20,000.	R\$ -	R\$ -	R\$ 1,150.	R\$ 41,509.
4.1	Elaboração e impressão de Materiais de Consumo	R\$ 5,732.	R\$ -	R\$ -	R\$ -	R\$ -	R\$ -	R\$ 1,150.	R\$ 6,882.
4.2	Participação em 01 evento Nacional	R\$ 1,930.	R\$ 980.	R\$ 2,700.	R\$ 20,000.	R\$ -	R\$ -	R\$ -	R\$ 25,610.
4.3	Participação em 01 evento Internacional	R\$ 1,930.	R\$ 4,541.	R\$ 2,545.	R\$ -	R\$ -	R\$ -	R\$ -	R\$ 9,017.
<b>Total</b>		<b>R\$ 97,042.</b>	<b>R\$ 5,521.</b>	<b>R\$ 5,245.</b>	<b>R\$ 27,200.</b>	<b>R\$ 16,000.</b>	<b>R\$ 9,000.</b>	<b>R\$ 1,150.</b>	<b>R\$ 161,159.</b>

Calculo dos custos indicados, por tipo de despesa, conforme preenchimento da matriz

# BIREME/OPAS/OMS

Março 2009

## Custo por Atividade

USD €  
R\$ 2.39 R\$ 0.33

	BVS Exemplo	Custo R\$	Cost USD	Cost €
<b>1.</b>	<b>Portal BVS Exemplo</b>	<b>R\$ 50,968.</b>	<b>USD 21,326.</b>	<b>€ 16,677.</b>
1.1	Criação de identidade visual (design gráfico) e operação de uma interface integrada de pesquisa e navegação em toda a rede	R\$ 18,319.	USD 7,665.	€ 5,994.
1.2	Hosting do Portal da BVS Exemplo	R\$ 7,200.	USD 3,013.	€ 2,356.
1.3	Implementação de um serviço de estatística que monitore o acesso ao portal na Internet	R\$ 1,370.	USD 573.	€ 448.
1.4	Definição da estrutura temática do portal e exposição, acesso e atualização dos conteúdos das fontes de informação e controle de visitas do site.	R\$ 8,342.	USD 3,490.	€ 2,729.
1.5	Suporte Técnico e Manutenção do Portal	R\$ 15,736.	USD 6,584.	€ 5,149.
<b>2.</b>	<b>Literatura Técnico-Científica</b>	<b>R\$ 64,479.</b>	<b>USD 26,978.</b>	<b>€ 21,097.</b>
2.1	Levantamento das bases de dados dos Centros de Informação da Administração Pública Paulista;	R\$ 294.	USD 123.	€ 96.
2.2	Análise das estruturas de cada base de dados bibliográfica e estudo para reformatação de campos;	R\$ 25,796.	USD 10,793.	€ 8,440.
2.3	Estudo da forma de publicação da base e possíveis desdobramentos (sub-bases);	R\$ 20,826.	USD 8,714.	€ 6,814.
2.4	Migração dos registros formatados para o LILDBI-Web;	R\$ 8,505.	USD 3,559.	€ 2,783.
2.5	Suporte Técnico e manutenção da FI	R\$ 9,057.	USD 3,790.	€ 2,963.
<b>3.</b>	<b>Espaço Colaborativo BVS Exemplo</b>	<b>R\$ 4,203.</b>	<b>USD 1,759.</b>	<b>€ 1,375.</b>
3.1	Instalação e configuração de um Espaço Colaborativo;	R\$ -	USD -	€ -
3.2	Instalação e disponibilização de um fórum de discussão e chat para o trabalho cooperativo on-line;	R\$ 4,203.	USD 1,759.	€ 1,375.
<b>4.</b>	<b>Divulgação do Portal BVS Exemplo</b>	<b>R\$ 41,509.</b>	<b>USD 17,368.</b>	<b>€ 13,582.</b>
4.1	Elaboração e impressão de Materiais de Consumo	R\$ 6,882.	USD 2,880.	€ 2,252.
4.2	Participação em 01 evento Nacional	R\$ 25,610.	USD 10,716.	€ 8,380.
4.3	Participação em 01 evento Internacional	R\$ 9,017.	USD 3,773.	€ 2,950.
<b>Total</b>		<b>R\$ 161,159.</b>	<b>USD 67,430.</b>	<b>€ 52,731.</b>

Os custos, determinados após a estimativa, podem ser apresentados em 03 moedas, tomando como base a taxa cambial informada na Planilha Resumo do Orçamento

## BIREME/OPAS/OMS

Março 2009

Custo por Atividade

	BVS Exemplo	Serviços de Terceiros PJ	Passagens	Diárias	Serviços de Terceiros PF	Equipamentos	Material de Consumo	Total	%
<b>1.</b>	<b>Portal BVS Exemplo</b>	<b>R\$ 41,968</b>	<b>R\$ -</b>	<b>R\$ -</b>	<b>R\$ -</b>	<b>R\$ 9,000</b>	<b>R\$ -</b>	<b>R\$ 50,968</b>	<b>32%</b>
1.1	Criação de identidade visual (design gráfico) e operação de uma interface integrada de pesquisa e navegação em toda a rede	R\$ 9,319	R\$ -	R\$ -	R\$ -	R\$ 9,000	R\$ -	<b>R\$ 18,319</b>	11%
1.2	Hosting do Portal da BVS Exemplo	R\$ 7,200	R\$ -	R\$ -	R\$ -	R\$ -	R\$ -	<b>R\$ 7,200</b>	4%
1.3	Implementação de um serviço de estatística que monitore o acesso ao portal na Internet	R\$ 1,370	R\$ -	R\$ -	R\$ -	R\$ -	R\$ -	<b>R\$ 1,370</b>	1%
1.4	Definição da estrutura temática do portal e exposição, acesso e atualização dos conteúdos das fontes de informação e controle de visitas do site.	R\$ 8,342	R\$ -	R\$ -	R\$ -	R\$ -	R\$ -	<b>R\$ 8,342</b>	5%
1.5	Suporte Técnico e Manutenção do Portal	R\$ 15,736	R\$ -	R\$ -	R\$ -	R\$ -	R\$ -	<b>R\$ 15,736</b>	10%
<b>2.</b>	<b>Literatura Técnico-Científica</b>	<b>R\$ 48,479</b>	<b>R\$ -</b>	<b>R\$ -</b>	<b>R\$ 16,000</b>	<b>R\$ -</b>	<b>R\$ -</b>	<b>R\$ 64,479</b>	<b>40%</b>
2.1	Levantamento das bases de dados dos Centros de Informação da Administração Pública Paulista	R\$ 294	R\$ -	R\$ -	R\$ -	R\$ -	R\$ -	<b>R\$ 294</b>	0%
2.2	Análise das estruturas de dados para reformatação de estudos	R\$ 25,796	R\$ -	R\$ -	R\$ -	R\$ -	R\$ -	<b>R\$ 25,796</b>	16%
2.3	Estudo da forma de publicação de documentos (sub-bases);	R\$ 4,826	R\$ -	R\$ -	R\$ 16,000	R\$ -	R\$ -	<b>R\$ 20,826</b>	13%
2.4	Migração dos registros	R\$ 8,505	R\$ -	R\$ -	R\$ -	R\$ -	R\$ -	<b>R\$ 8,505</b>	5%
2.5	Suporte Técnico e manutenção da FI	R\$ 9,057	R\$ -	R\$ -	R\$ -	R\$ -	R\$ -	<b>R\$ 9,057</b>	6%
<b>3.</b>	<b>Espaço Colaborativo BVS Exemplo</b>	<b>R\$ 4,203</b>	<b>R\$ -</b>	<b>R\$ -</b>	<b>R\$ -</b>	<b>R\$ -</b>	<b>R\$ -</b>	<b>R\$ 4,203</b>	<b>3%</b>
3.1	Instalação e configuração de um Espaço Colaborativo;	R\$ -	R\$ -	R\$ -	R\$ -	R\$ -	R\$ -	<b>R\$ -</b>	0%
3.2	Instalação e disponibilização de um fórum de discussão e chat para o trabalho cooperativo on-line;	R\$ 4,203	R\$ -	R\$ -	R\$ -	R\$ -	R\$ -	<b>R\$ 4,203</b>	3%
3.5	Suporte Técnico	R\$ -	R\$ -	R\$ -	R\$ -	R\$ -	R\$ -	<b>R\$ -</b>	0%
<b>4.</b>	<b>Divulgação do Portal BVS Exemplo</b>	<b>R\$ 29,593</b>	<b>R\$ 5,521</b>	<b>R\$ 5,245</b>	<b>R\$ -</b>	<b>R\$ -</b>	<b>R\$ 1,150</b>	<b>R\$ 41,509</b>	<b>26%</b>
4.1	Elaboração e impressão de Materiais de Consumo	R\$ 5,732	R\$ -	R\$ -	R\$ -	R\$ -	R\$ 1,150	<b>R\$ 6,882</b>	4%
4.2	Participação em 01 evento Nacional	R\$ 21,930	R\$ 980	R\$ 2,700	R\$ -	R\$ -	R\$ -	<b>R\$ 25,610</b>	16%
4.3	Participação em 01 evento Internacional	R\$ 1,930	R\$ 4,541	R\$ 2,545	R\$ -	R\$ -	R\$ -	<b>R\$ 9,017</b>	6%
	<b>Total</b>	<b>R\$ 124,242</b>	<b>R\$ 5,521</b>	<b>R\$ 5,245</b>	<b>R\$ 16,000</b>	<b>R\$ 9,000</b>	<b>R\$ 1,150</b>	<b>R\$ 161,159</b>	<b>100%</b>
	%	77%	3%	3%	10%	6%	1%	100%	

Após todo o detalhamento dos recursos, os custos podem ser visualizados nessa planilha de forma mais resumida e comparativa (através dos totais e porcentagens)

1	<b>BIREME/OPAS/OMS</b>						
2	Março 2009						
3							
4	<b>Cronograma de Atividades</b>						
5	Inserir linha de atividade	<b>BVS Exemplo</b>	Coluna para inserção do período de início das atividades	0			
6	Portal BVS Exemplo			0	11	5.1	11
7	1.1	Criação de identidade visual (design gráfico) e operação de uma em toda a rede		0	1	1.2	1
8	1.2			4	3	0.0	7
9	1.3			1	5	0.2	6
10	1.4	Definição da estrutura temática do portal e exposição, acesso e atualização dos conteúdos das fontes de informação e controle de visitas do site.		6	1	0.8	7
11	1.5	Suporte Técnico e Manutenção do Portal		0	11	2.9	11
12	2.	<b>Literatura Técnico-Científica</b>		5	2	7.5	7
13	2.1	Levantamento das bases de dados dos Centros de Informação da Administração Pública Paulista;		5	2	0.1	7

Coluna de apoio, gerada a partir dos valores estimados na Planilha Custo por Atividade

Clique para exibir/ocultar a coluna de apoio

Visualizar horas de trabalho

Horas convertidas em meses

Calculo automático gerado a partir das colunas de Início e Duração

Coluna para definição da duração da atividade (meses)

Clique para inserir linha de atividade

**Inserção de Atividades**

Informar o número da linha onde a atividade deve ser inserida

OK

Cancelar

1.3

Informar o número da linha onde a atividade deve ser inserida

9

**BIREME/OPAS/OMS**

Março 2009

Indicação das datas de início e fim esperadas para o projeto

Início: 01/Jan/09  
 Fim: 01/Dez/09

**Cronograma de Atividades**

Visualizar horas de trabalho

Inserir linha de atividade		Início	Duração (dias)	Finalização	Dependência
	<b>BVS Exemplo</b>	01/Jan/09	330	27/Nov/09	
<b>1.</b>	<b>Portal BVS Exemplo</b>	01/Jan/09	330	27/Nov/09	
1.1	Criação de identidade visual (design gráfico) e operação de uma interface integrada de pesquisa e navegação em toda a rede	01/Jan/09		01/Jan/09	
1.2	Hosting do Portal da BVS	05/May/09	90	03/Aug/09	1.1
1.3	Implementação de um serviço de estatística que monitore o acesso ao portal na Internet	01/Feb/09	150	01/Jul/09	1.2
1.4	Definição da estrutura temática do portal e exposição, acesso e atualização dos conteúdos das fontes de informação e controle de visitas do site.	06/Jul/09	30	05/Aug/09	1.3
1.5	Suporte Técnico e Manutenção do Portal	01/Jan/09	330	27/Nov/09	1.4
<b>2.</b>	<b>Literatura Técnico-Científica</b>	01/Jan/09	215	04/Aug/09	
2.1	Levantamento das bases de dados dos Centros de Informação da Administração Pública Paulista;	05/Jun/09	60	04/Aug/09	1.1

Com relação as datas, as colunas de Início e Duração, são estabelecidas automaticamente, baseadas na informação detalhada na Tabela de Meses

Coluna para definição das atividades dependentes (importante para controle das atividades durante a fase de execução)

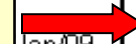

Visualização Macro do Cronograma  
(exibida através dos níveis,  
explicados na planilha de Custo por  
Atividades)

## BIREME/OPAS/OMS

Março 2009

### Cronograma de Atividades

Visualizar horas  
de trabalho

		Início	Duração	Fim
Inserir linha de atividade	<b>BVS Exemplo</b>	0	12	12
1.	Portal BVS Exemplo	0	12	12
2.	Literatura Técnico-Científica	5	6	11
3.	Espaço Colaborativo BVS Exemplo	0	2	2
4.	Divulgação do Portal BVS Exemplo	2	7	9

Clique para alterar o formato de exibição do Gráfico, entre meses e datas

Clique para adequar a coloração da linha de acordo com sua representação

Mês - 00, Mês - 01, Mês - 06, Mês - 07, Mês - 08, Mês - 09, Mês - 10, Mês - 11

Inserir linha de atividade
1.
1.1
1.2
1.3
1.4
1.5
2.
2.1
2.2.1

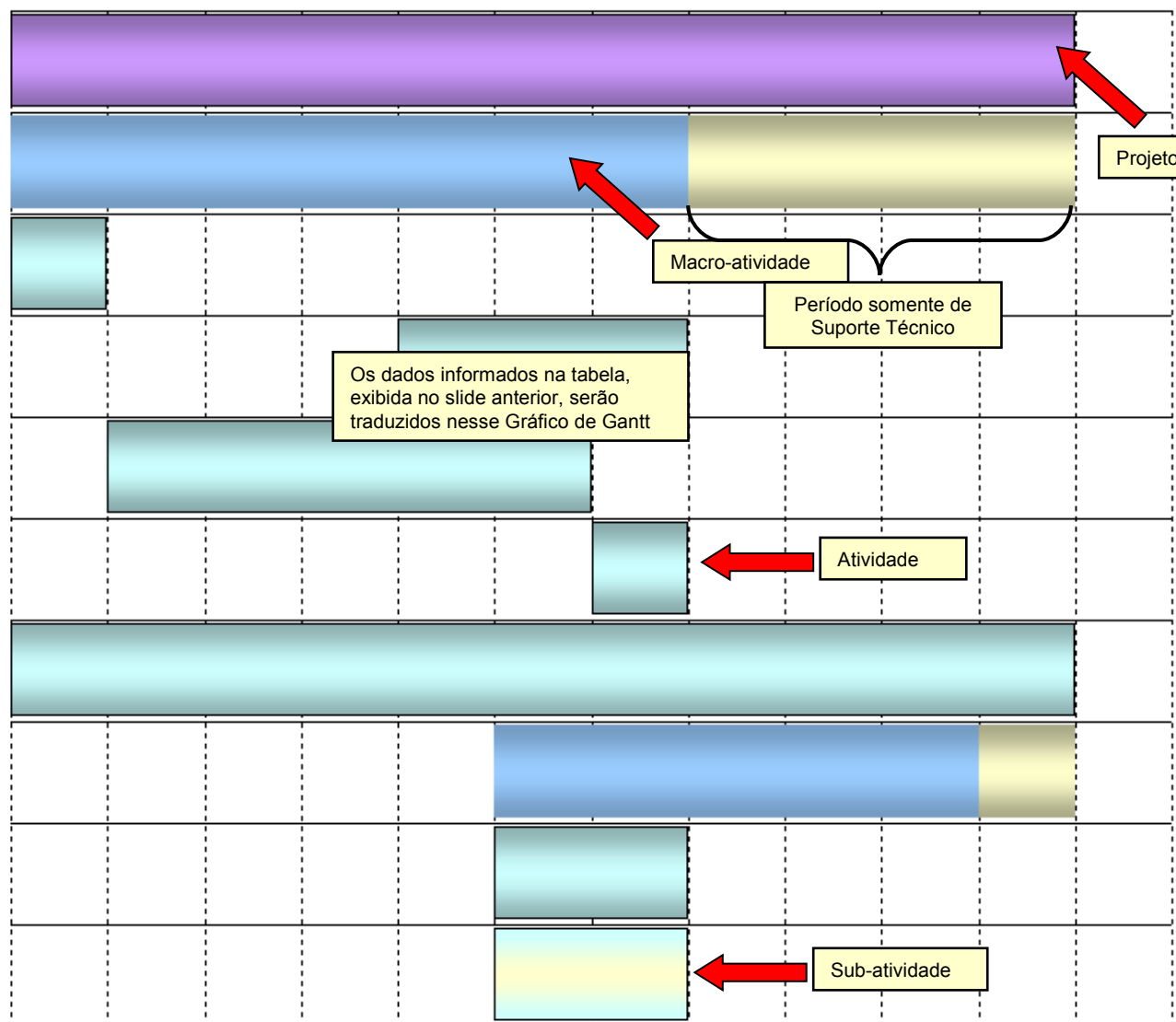

Meses    Datas    Projeto    M.Atividade    Atividade    Sub-atividade

Janeiro 09    Fevereiro 09    Março 09    Abril 09    Maio 09    Junho 09    Julho 09    Agosto 09    Setembro 09    Outubro 09    Novembro 09

- Inserir linha de atividade
- 1.
- 1.1
- 1.2
- 1.3
- 1.4
- 1.5
- 2.
- 2.1
- 2.2.1

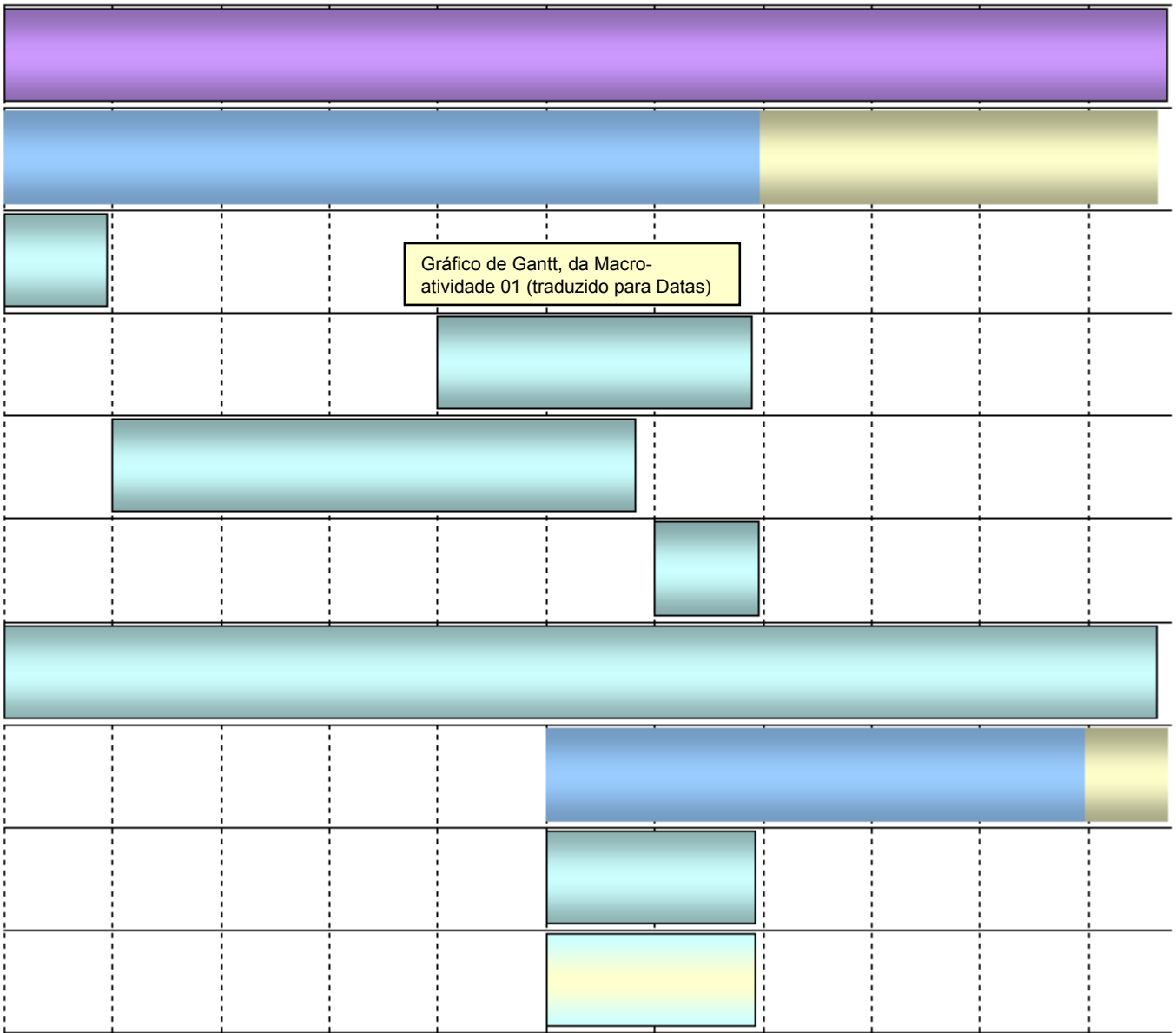



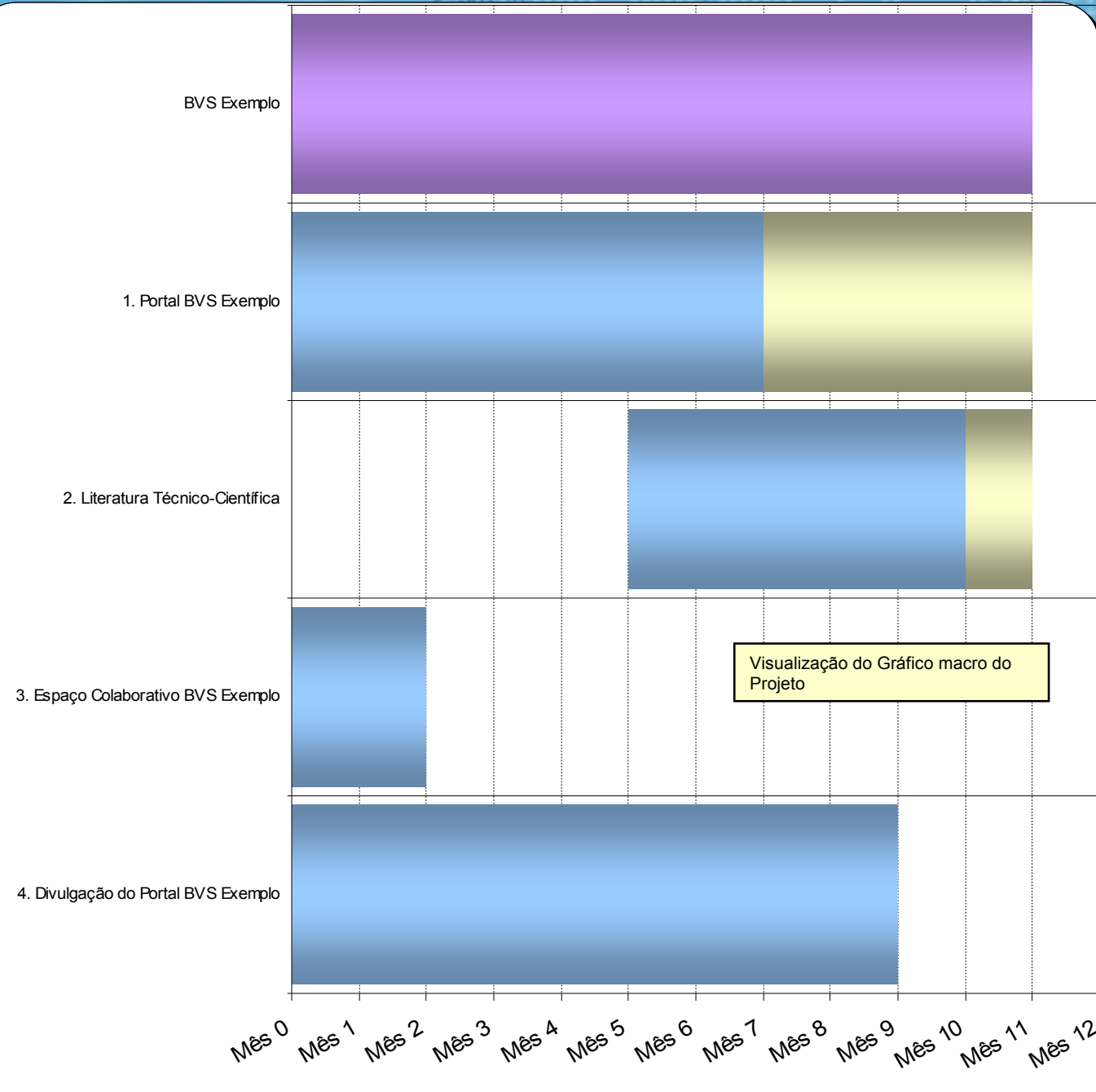

Visualização do Gráfico macro do Projeto

■ Duração ■ Atividade Somente de Manutenção e/ou Suporte Técnico



# Acompanhamento da execução do Projeto utilizando o Sistema DotProject

Apresentação das funções principais da ferramenta e como utilizá-las no contexto da BIREME/OPAS/OMS

# Processos de Projetos executados pela BIREME

## BIREME/OPAS/OMS - Processo de Gestão de Projetos em Rede

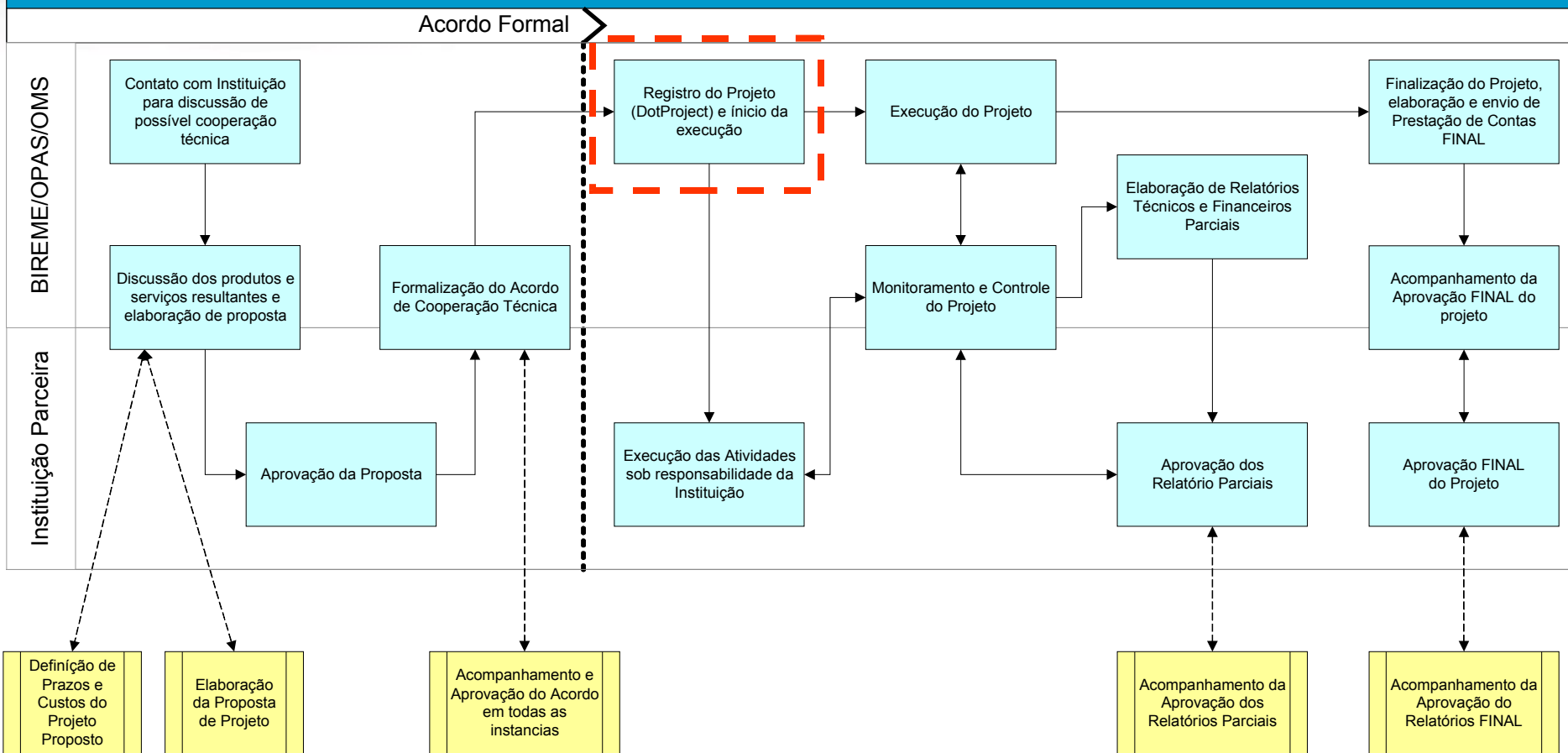

# Utilização do DotProject nas fases de execução e finalização dos projetos

- Após aprovação formal, o projeto é apresentado pelo líder à equipe envolvida e apresenta os responsáveis por cada tarefa prevista;
- O projeto é cadastrado no sistema DotProject pela equipe GA/PPP e é acessado pela equipe envolvida e supervisores;
- As equipes registram os avanços e trabalhos de cada atividade;

# Utilização do DotProject nas fases de execução e finalização dos projetos

- Líder, supervisores e instituições parceiras acompanham desenvolvimento das atividades e ajustam quando necessário;
- Relatórios do sistema utilizado como insumo na produção dos relatórios parciais e final
- Avaliação da performance do projeto e dos pontos a serem melhorados no planejamento de projetos similares (lições aprendidas)

# Utilização do DotProject nas fases de execução e finalização dos projetos

BIREME/OPAS/OMS - Windows Internet Explorer

http://projetos.bireme.org/

File Edit View Favorites Tools Help

Zimbra: Entrada BIREME/OPAS/OMS

bvs biblioteca virtual em saúde

Gestão de Projetos em Rede

BIREME • OPAS • OMS

**BIREME/OPAS/OMS**

Nome de Usuário:

Senha:

dotProject.net FREE SOFTWARE

login

Esqueci meu nome de usuário e senha!

Version 2.1.1

Usuário e senha da Rede BVS

*nome.sobrenome*  
*senha de acesso a rede*

\* Seu navegador deve aceitar "cookies" para acessar este serviço.

Internet 100%

BIREME • OPS • OMS



Gestão de Projetos em Rede



Projetos | Instituições | Tarefas | Calendário | Arquivos | Contatos | Fóruns | Admin. de Usuários | Admin. do Sistema | Departamentos

- Novo Item -

Bem-vindo Usuário Teste

Ajuda | Meus dados | **A Fazer** | Relatórios | Hoje | Sair do sistema



Agenda do Dia

Instituição: BIREME/OPAS/OMS novo evento

visualizar mês : visualizar semana

quarta, 11/06/2008

por aba : por lista

Eventos Tarefas

1.4 Definir e implantar sistema de cores para identificação dos tipos de projetos

1.1 Revisão dos campos atuais

2.2 Elaboração da documentação necessária

Mostrar A Fazer

para: Teste, Usuário

Mostrar:  T.Marcadas  P.Arquivados  P.Espera  T.Dinâmicas  T.Baixa Prioridade  T.Data Vazia

Marca	Em Progresso	P	Tarefa / Projeto	Data de Início	Duração	Data de Encerramento	Tarefa pendente			
		Log	0%	1.4 Definir e implantar sistema de cores para identificação dos tipos de projetos	dotproject	10/06/2008 11:00 am	1 dias	11/06/2008 10:00 am	-0	<input type="checkbox"/>
		Log	0%	2.2 Elaboração da documentação necessária	dotproject	11/06/2008 11:00 am	5 dias	19/06/2008 10:00 am	8	<input type="checkbox"/>
		Log	0%	2.3 Apresentação da documentação	dotproject	19/06/2008 10:00 am	1 dias	20/06/2008 09:00 am	9	<input type="checkbox"/>
		Log	50%	1.3 Traduzir campos de referências para os 03 idiomas	dotproject	13/06/2008 09:00 am	10 dias	26/06/2008 05:00 pm	15	<input type="checkbox"/>
		Log	0%	1.2 Implantação de campos essenciais	dotproject	10/06/2008 10:00 am	15 dias	01/07/2008 09:00 am	20	<input type="checkbox"/>

atualizar tarefa definir como prioridade normal

Legenda:  =Tarefa Futura  =Iniciados e no prazo  =Deviam ter começado  =Atraso

maio 2008

dom	seg	ter	qua	qui	sex	sã	dom
				1	2	3	
4	5	6	7	8	9	10	
11	12	13	14	15	16	17	
18	19	20	21	22	23	24	
25	26	27	28	29	30	31	

junho 2008

dom	seg	ter	qua	qui	sex	sã	dom
	1	2	3	4	5	6	7
8	9	10	11	12	13	14	
15	16	17	18	19	20	21	
22	23	24	25	26	27	28	
29	30						

julho 2008

dom	seg	ter	qua	qui	sex	sã	dom
			1	2	3	4	5
6	7	8	9	10	11	12	
13	14	15	16	17	18	19	
20	21	22	23	24	25	26	
27	28	29	30	31			

**Projetos**

Lider: Todos os Usuários Instituição/Divisão: Tudo

novο projeto

Exibir por lista

Tudo (19) Indefinido (0) Elaboração e Aprovação (6) Execução (13)

Filtros de exibição dos  
Projetos por líder e/ou  
Instituição

ordenar  
por:

Cor	Instituição	Nome do Projeto								Situação
0.0%	Ministério da Saúde do Brasil	BVS Brasil 2008-2010	15/04/2008							Elaboração e Aprovação (6)
0.0%	OPAS - Orga Americana d		15/04/2008							Elaboração e Aprovação (6)
0.0%	BIREME/OPA		28/04/2008							Elaboração e Aprovação (6)
57.2%	BIREME/OPAS/OMS	Plataforma de publicação BVS	31/03/2008							Execução (13)
0.0%	FIOCRUZ - Fundação Oswaldo Cruz	Arq. históricos em ciência & tecnologia em saúde	01/04/2008							Execução (13)
31.6%	ISCI III - Instituto de Salud Carlos III	Fortalecer BVS y SciELO en España	01/01/2008							Execução (13)
0.0%	BIREME/OPAS/OMS	BVS 5	02/04/2008							Execução (13)
31.2%	ILSL - Instituto Lauro Souza Lima	BVS Hanseníase - Textos Completos em Hanseníase	28/01/2008							Execução (13)
0.4%	Rockefeller Foundation	Meeting on Access to Quality Health Information	28/03/2008	15/11/2008	30/09/2008	- abel.packer	39	<input type="checkbox"/>		Execução (13)
0.0%	Ministério da Saúde do Brasil	Portal DECIT	01/04/2008	28/11/2008	28/11/2008	- bireme/opus/oms	7	<input type="checkbox"/>		Elaboração e Aprovação (6)
24.4%	BIREME/OPAS/OMS	Implantação e lançamento do Dot.Project	01/02/2008	19/12/2008	19/12/2008	- fabricio.lima	43	<input type="checkbox"/>		Elaboração e Aprovação (6)
13.6%	FAPESP - Fundação de Amparo à Pesquisa do Estado de São Paulo	BV/Cdi/FAPESP	01/02/2008	19/12/2008	19/12/2008	- claudia.guzzo	19	<input type="checkbox"/>		Execução (13)
0.6%	FIOCRUZ - Fundação Oswaldo Cruz	Portal BVS DSS	04/01/2008	31/12/2008	31/12/2008	- joanita.barros	30 (30)	<input type="checkbox"/>		Execução (13)
0.6%	BIREME/OPAS/OMS	CRICS 8	01/12/2007	31/12/2008	02/10/2008	- bireme/opus/oms	91	<input type="checkbox"/>		Execução (13)
0.0%	OMS - Organização Mundial da Saúde	TropIKA.net - 2008	01/01/2008	30/01/2009	31/12/2008	- bireme/opus/oms	26	<input type="checkbox"/>		Elaboração e Aprovação (6)
7.9%	Ministério da Saúde do Brasil	BVS APS - ano II	01/01/2008	31/01/2009	31/01/2009	- veronica.abdala	63	<input type="checkbox"/>		Execução (13)
0.0%	CNPq - Conselho Nacional de Desenvolvimento Científico e Tecnológico	CNPq 2007 - Processo: 402414/2007-1	03/03/2008	27/02/2009	27/02/2009	- bireme/opus/oms	13	<input type="checkbox"/>		Execução (13)
4.2%	OMS - Organização Mundial da Saúde	ePORTUGUÊSe - ST&P	18/04/2008	30/04/2009	30/04/2009	- claudia.guzzo	10	<input type="checkbox"/>		Execução (13)
18.5%	FAPESP - Fundação de Amparo à Pesquisa do Estado de São Paulo	BV@L - Biblioteca Virtual da América Latina	03/09/2007	31/08/2011	31/08/2011	- claudia.guzzo	37	<input type="checkbox"/>		Execução (13)

Exibição dos projetos por fase



**Visualizar Projeto**

Procura:

lista de projetos - editar projeto : organizar tarefas : relatórios

apagar projeto

**Implantação e lançamento do Dot.Project**

**Detalhes**

Instituição: BIREME/OPAS/OMS  
 Nome abreviado: DotProject  
 Data Inicial: 01/02/2008  
 Data Final Prevista: 19/12/2008  
 Data Final Real: 19/12/2008  
 Orçamento Previsto: R\$0.00  
 Responsável pelo Projeto: Lima, Fabricio  
 URL:  
 Ambiente de Aceite:

**Sumário**

Situação: Elaboração e Aprovação  
 Prioridade: alta  
 Tipo: Transversal  
 Progresso: 24.8%  
 Horas trabalhadas: 49.00  
 Horas Agendadas: 7841  
 Horas do Projeto: 18716.45  
**Departamento**  
 GA - Gestão Administrativa e Planejamento( 5576-9802 )

**Descrição**

por aba : por lista

Tarefas | Tarefas (inativas) | Fóruns | Gráfico de Gantt | Relatórios de Tarefa | Eventos | Arquivos | Histórico

Mostrar:  Apenas Tarefas Incompletas

Marca	Novo Registro	Realizado	P	Nome da Tarefa	Responsavel	Usuários Vinculados	Data Inicial	Duração	Data de Encerramento	Última Atualização	
	-	53%		2. Criação e Ajuste dos documentos Modelo e Guias para Elaboração e Controle de Projetos	fabricio.lima	asael.silva (20%) (+3)	24/03/2008 13:00	374.13 dias	30/09/2008 18:00	11/06/2008 17:21	<input type="checkbox"/>
	-	100%		2.1 Ajuste do Modelo de Proposta de Projeto	asael.silva	asael.silva (100%)	24/03/2008 13:00	1 horas	24/03/2008 14:00	11/06/2008 17:17	<input type="checkbox"/>
	Registre	100%		2.1.1 Revisão do Estilo do índice Analítico	asael.silva	asael.silva (100%) (+1)	24/03/2008 13:00	1 horas	24/03/2008 14:00	20/05/2008 09:21	<input type="checkbox"/>
	Registre	100%		2.2 Atualização do Manual do Modelo de Proposta de Projeto	fabricio.lima	daniel.buganza (100%) (+1)	01/05/2008 15:00	18 dias	26/05/2008 18:00	11/06/2008 17:05	<input type="checkbox"/>
	Registre	70%		2.3 Ajuste do Modelo de Prestação de Contas de Projeto	fabricio.lima	daniel.buganza (100%) (+1)	01/05/2008 15:00	18 dias	26/05/2008 18:00	11/06/2008 17:14	<input type="checkbox"/>
	Registre	0%		2.5 Criação do Manual e Apresentação PPT de utilização do Dot.Project	fabricio.lima	daniel.buganza (100%) (+2)	01/05/2008 15:00	66 dias	31/07/2008 18:00	19/05/2008 15:14	<input type="checkbox"/>
	Registre	60%		2.6 Criação do Manual do Modelo de Elaboração de Orçamentos de Projetos	fabricio.lima	daniel.buganza (100%) (+2)	01/05/2008 15:15	18 dias	26/05/2008 18:00	05/06/2008 13:02	<input type="checkbox"/>
	Registre	0%		2.4 Atualização do Manual do Modelo de Prestação de Contas de Projeto	fabricio.lima	daniel.buganza (100%) (+1)	15/05/2008 15:00	33 dias	30/06/2008 18:00	20/05/2008 09:51	<input type="checkbox"/>
	Registre	100%		2.8 Disponibilização de toda documentação no PSI	fabricio.lima	daniel.buganza (100%) (+1)	19/05/2008 15:00	155 dias	09/06/2008 18:00	10/06/2008 10:14	<input type="checkbox"/>
	Registre	0%		2.7 Atualização e Complemento do Processo de Gestão de Projetos da BIREME/OPAS/OMS	fabricio.lima	daniel.buganza (100%) (+1)	01/07/2008 15:00	66 dias	30/09/2008 18:00	20/05/2008 09:54	<input type="checkbox"/>
	-	32%		1. Adaptação dos campos e formas de visualização do sistema	fabricio.lima	-	01/05/2008 14:00	88 dias	30/06/2008 18:00	11/06/2008 12:51	<input type="checkbox"/>
	Registre	100%		1.1 Revisão dos nomes de campos	fabricio.lima	-	01/05/2008 14:00	10 dias	15/05/2008 13:00	20/05/2008 10:17	<input type="checkbox"/>
	Registre	100%		1.3 Ajustes dos valores de procura nos 3 idiomas	fabricio.lima	-	01/05/2008 14:00	18 dias	26/05/2008 18:00	10/06/2008 09:56	<input type="checkbox"/>
	Registre	0%		1.4 Definição e ajuste de cores para classificar tipos de projetos	fabricio.lima	-	01/05/2008 18:00	17 dias	26/05/2008 18:00	20/05/2008 10:35	<input type="checkbox"/>
	Registre	0%		1.2 Implantação de visualizações não disponíveis	fabricio.lima	-	02/06/2008 14:45	43 dias	30/06/2008 18:00	20/05/2008 10:21	<input type="checkbox"/>
	-	30%		3. Lançamento do sistema no âmbito dos supervisores	fabricio.lima	-	01/05/2008 15:00	328 horas	16/06/2008 18:00	20/05/2008 10:44	<input type="checkbox"/>
	Registre	100%		3.1 Agendar evento com DIR e supervisores	fabricio.lima	daniel.buganza (100%) (+2)	01/05/2008 15:00	12 dias	16/05/2008 18:00	20/05/2008 10:43	<input type="checkbox"/>
	Registre	0%		3.2 Preparar apresentação	silvia.valentin	daniel.buganza (10%) (+2)	01/05/2008 15:00	18 dias	26/05/2008 18:00	20/05/2008 10:44	<input type="checkbox"/>
	Registre	0%		3.3 Realizar Evento	fabricio.lima	daniel.buganza (100%) (+2)	02/06/2008 15:00	11 dias	16/06/2008 18:00	20/05/2008 10:17	<input type="checkbox"/>

O status de execução das tarefas é representado através de cores, conforme indicação da legenda

Dados do Projeto

Chave:  =Tarefa Futura  =Iniciado e em dia  =Devia ter iniciado  =Atrasado  =Realizado Open : Close All Tasks



lista de projetos : [editar projeto](#) : [organizar tarefas](#) : [relatórios](#)



**Implantação e lançamento do Dot.Project**

**Detalhes**

Instituição: BIREME/OPAS/OMS  
 Nome abreviado: DotProject  
 Data Inicial: 01/02/2008  
 Data Final Prevista: 19/12/2008  
 Data Final Real: 19/12/2008  
 Orçamento Previsto: R\$0.00  
 Responsável pelo Projeto: Lima, Fabricio  
 URL:

**Sumário**

Situação: **Elaboração e Aprovação**  
 Prioridade: **alta**  
 Tipo: Transversal  
 Progresso: 24.4%  
 Horas trabalhadas: 46.00  
 Horas Agendadas: 7841  
 Horas do Projeto: 18716.45  
**Departamento**  
 GA - Gestão Administrativa e Planejamento( 5576-9802 )

Opção de seleção do período a ser exibido no gráfico

Mostra o nome dos responsáveis por tarefa

Tarefas | Tarefas (inativas) | Fóruns | **Gráfico de Gantt** | Relatórios de Tarefa | Eventos | Arquivos | Histórico

De: 01/06/2008 Para: 01/07/2008  Mostrar Legendas  Mostrar Trabalho ao Invéz da Duração  Sort by Task Name

mostrar este mês : mostrar íntegra do projeto

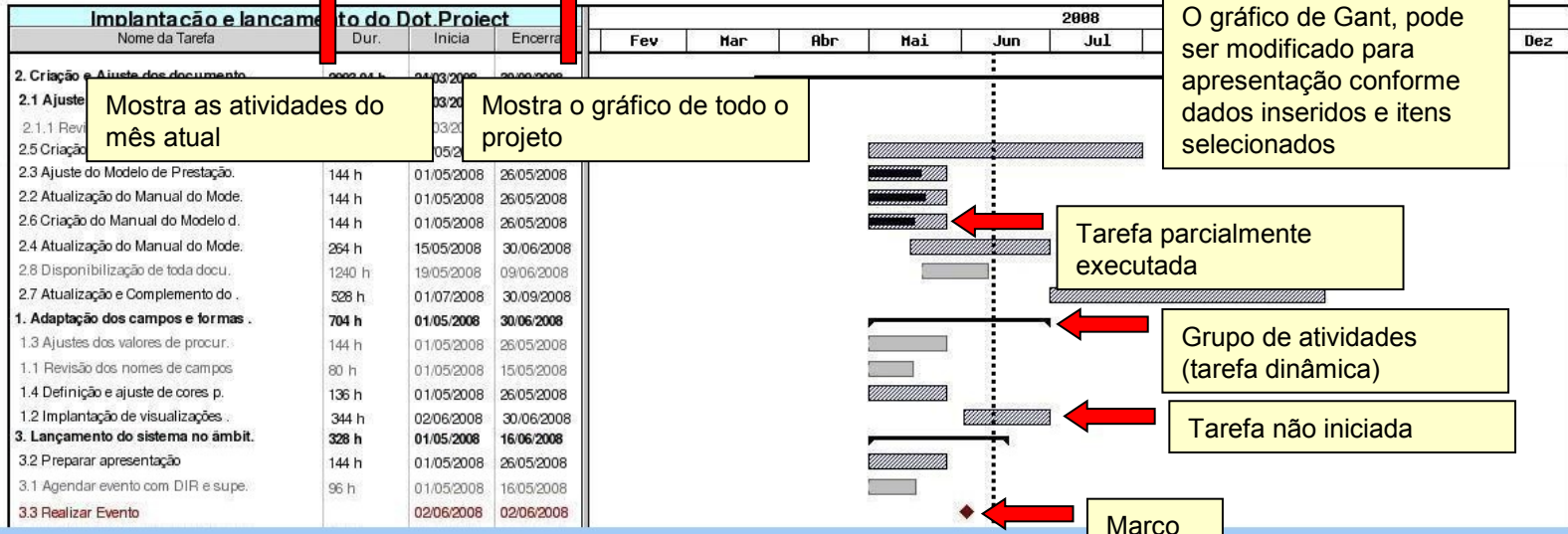

Mostra as atividades do mês atual

Mostra o gráfico de todo o projeto

O gráfico de Gantt, pode ser modificado para apresentação conforme dados inseridos e itens selecionados

Tarefa parcialmente executada

Grupo de atividades (tarefa dinâmica)

Tarefa não iniciada

Marco

Bem-vindo Usuário Teste

Ajuda | Meus dados | **A Fazer** | Relatórios | Hoje | Sair do sistema



Procura:

lista de projetos : [editar projeto](#) : [organizar tarefas](#) : [relatórios](#)

[apagar projeto](#)

**Implantação e lançamento do Dot.Project**

**Detalhes**

Instituição: BIREME/OPAS/OMS  
 Nome abreviado: DotProject  
 Data Inicial: 01/02/2008  
 Data Final Prevista: 19/12/2008  
 Data Final Real: 19/12/2008  
 Orçamento Previsto: R\$0.00  
 Responsável pelo Projeto: Fabricio, Lima  
 URL:  
 Ambiente de Aceite:  
 Códigos dos Resultados Esperados (PTB):

**Sumário**

Situação: Execução  
 Prioridade: alta  
 Tipo: Desenvolvimento Metodológico / Tecnológico  
 Progresso: 47.2%  
 Horas trabalhadas: 224.00  
 Horas Agendadas: 7718  
 Horas do Projeto: 19199.05

**Departamento**

GA - Gestão Administrativa e Planejamento( 5576-9802 )

**Descrição**

por aba : por lista

Root

Nome do Arquivo	Descrição	Versões	Categoria	Nome da Tarefa	Lider	Tamanho	Tipo	Data	co Reason	saída	
Apresentacao_Projetos_Supervisores_20080616.pdf	Apresentação realizada aos Supervisores em 13 de junho de 2008	1.00	Comunicação	3.3 Realizar Evento	Fabricio Lima	1639 kb	application/pdf	19/06/2008 17:01			
Apresentacao_Projetos_Supervisores_20080616.pdf	Apresentação realizada aos Supervisores em 13 de junho de 2008	1.00	Unknown	3.3 Realizar Evento	Fabricio Lima	294 kb	application/pdf	19/06/2008 17:20			
bvs5_prueba_elluminare.ppt		1.00	Unknown		Admin Person	461 kb	application/vnd.ms-powerpoint	30/04/2008 16:50			
bvs5_prueba_elluminare.txt		1.00	Unknown		Admin Person	0 kb	text/plain	30/04/2008 16:50			
bvs5_prueba_elluminare.txt		1.00	Unknown		Admin Person	0 kb	text/plain	30/04/2008 16:51			
bvs5_prueba_elluminare.txt		1.00	Unknown		Admin Person	0 kb	text/plain	30/04/2008 16:52			
Projetos.doc	Resumo de Poster para apresentação no CRICS 8	1.00	Comunicação	7.1 Preparação de Resumo e submissão	Fabricio Lima	26 kb	application/msword	30/07/2008 18:42			

(Move to Project) (Move to Folder) Go



Bem-vindo Usuário Teste

Ajuda | Meus dados | **A Fazer** | Relatórios | Hoje | Sair do sistema

**Visualizar Projeto**

Procura:

lista de projetos : [editar projeto](#) : [organizar tarefas](#) : [relatórios](#)

apagar projeto

### Implantação e lançamento do Dot.Project

Detalhes	Sumário
Instituição: BIREME/OPAS/OMS	Situação: <b>Elaboração e Aprovação</b>
Nome abreviado: DotProject	Prioridade: <b>alta</b>
Data Inicial: 01/02/2008	Tipo: Transversal
Data Final Prevista: 19/12/2008	Progresso: 24.8%
Data Final Real: 19/12/2008	Horas trabalhadas: 49.00
Orçamento Previsto: R\$0.00	Horas Agendadas: 7841
Responsável pelo Projeto: Lima, Fabricio	Horas do Projeto: 18716.45
URL:	<b>Departamento</b>
Ambiente de Aceite:	GA - Gestão Administrativa e Planejamento( 5576-9802 )

por aba : por lista

Tarefas | Tarefas (inativas) | Fóruns | Gráfico de Gantt | **Relatórios de Tarefa** | Eventos | Arquivos | Histórico

Esconder Inativos  Esconder 100% Completados Filtro de Usuário: Todos os Usuários Filtro de Código de Custo:

Data	Sumário	Usuário	Horas	Código de Custo	Comentários
20/05/2008	2.2 Atualização do Manual do Modelo de Proposta de Projeto	fabricio.lima	8.00	Supervisor PI	Documento ajustado por Asael e revisado por Fabricio. <del>Falta complementar item sobre Equipe de Projeto</del> e submeter para aprovação da Administradora Sílvia de Valentin
20/05/2008	2.3 Ajuste do Modelo de Prestação de Contas de Projeto	fabricio.lima	2.00	An. de Suporte Sr Gerente	submeter para aprovação de Sílvia de Valentin de:
20/05/2008	1.1 Revisão dos nomes de campos	fabricio.lima	3.00		- Fabricio Lima - Francis Douglas - Daniel Buganza
20/05/2008	1.3 Ajustes dos valores de procura nos 3 idiomas	fabricio.lima	8.00	Supervisor PI	Valores definidos por Fabricio Lima com o apoio de Daniel Buganza. Valores lançados no sistema por Juliano Leite e em processo de revisão por todos os envolvidos na tarefa.
20/05/2008	3.1 Agendar evento com DIR e supervisores	fabricio.lima	2.00		Reunião agendada para 11 de Junho por Gorete a pedido de Sílvia de Valentin
04/06/2008	1.3 Ajustes dos valores de procura nos 3 idiomas	francis.douglas	4.00	An. de Sistemas PI	Correção dos termos finais. A fazer: checagem do idioma espanhol por Fabricio. Pequenos ajustes do portugues por Francis.
05/06/2008	2.6 Criação do Manual do Modelo de Elaboração de Orçamentos de Projetos	daniel.buganza	0.00		Manual parcialmente elaborado. Seu progresso aguarda a finalização da nova versão da planilha da equipe GA/PPP
06/06/2008	2.8 Disponibilização de toda documentação no PSI	daniel.buganza	10.00		"Matéria" elaborada, documentos anexados e registrado no sistema do PSI.
10/06/2008	1.3 Ajustes dos valores de procura nos 3 idiomas	fabricio.lima	8.00	Supervisor PI	Revisão e ajuste fino dos valores em Português e Inglês - Francis e Fabricio  Inserção dos Valores em Espanhol - Fabricio  Revisão e ajuste fino dos valores em Espanhol - Francis e Fabricio Emailed 10/06/2008 09:56:50 to: daniel.buganza@bireme.org (Daniel Buganza) francis.douglas@bireme.org (Francis Douglas David)
10/06/2008	5.1 Definição da agenda do evento	fabricio.lima	1.00	Supervisor PI	Draft definido em conjunto com Rosane Tarhun
11/06/2008	2.2 Atualização do Manual do Modelo de Proposta de Projeto	daniel.buganza	3.00	An. de Sistemas PI	Informação complementar, enviado por Fabricio  Ajuste e publicação no modelo realizadas por Asael
Horas totais =			49.00		

Filtros para exibição de registros

Lista do registro das atividades

Bem-vindo Usuário Teste

Ajuda | Meus dados | A fazer | Relatórios | Hoje | Sair do sistema



Opção de procura por tarefas



Procura:

Usuário:

Instituição:

Filtro de Tarefas:

minhas pendências : minhas tarefas marcadas : mostrar tarefas inativas : tarefas por usuário

Mostra o nome dos responsáveis por tarefa

Pin	Novo Registro	Realizado	P	Nome da tarefa	Responsável	Usuários Associados	Dia de Início	Anto	
BIREME/OPAS/OMS :: BVS Hanseníase - Textos Completos em Hanseníase 0%				Identificação do Projeto					BIREME/OPAS/OMS [0%] SciELO España [0%] 30%
	Registro	50%		... 1.01 Definir critérios, políticas e procedimentos para a formação e o desenvolvimento de uma coleção de documentos essenciais em hanseníase	daniel.buganza	usuario_teste (100%)	02/01/2008 08:00 am	43 dias 03/03/2008 02:00 pm	
	Registro	0%		... 7.01 Elaboração de informe das atividades desenvolvidas	daniel.buganza	usuario_teste (100%)	04/03/2009 08:00 am	194 dias 30/11/2009 05:00 pm	
BIREME/OPAS/OMS :: CRICS 8 0%				Aberta : Fechar Todas as Tarefas (Na Página) Relatórios Gráfico de Gantt					BIREME/OPAS/OMS [0%] SciELO España [0%] 30%
	Registro	0%		... 1.14 Submissão de resumos - sessão de poster	admin	com.organizador.crics (100%) (+2)	03/03/2008 08:00 am	71 dias 09/05/2008 05:00 pm	
BIREME/OPAS/OMS :: dotproject é fácil 39%				Aberta : Fechar Todas as Tarefas (Na Página) Relatórios Gráfico de Gantt					BIREME/OPAS/OMS [0%] SciELO España [0%] 30%
	Registro	0%		... 1.4 Definir e implantar sistema de cores para identificação dos tipos de projetos	usuario_teste	usuario_teste (100%)	10/06/2008 11:00 am	1 dias 11/06/2008 10:00 am	
	Registro	0%		... 1.2 Implantação de campos essenciais	usuario_teste	daniel.buganza (100%) (+1)	01/03/2009 10:00 am	2 dias 04/03/2009 09:00 am	
	Registro	0%		... 2.2 Elaboração da documentação necessária	usuario_teste	usuario_teste (100%)	01/03/2009 11:00 am	21 dias 31/03/2009 10:00 am	
	Registro	50%		... 1.3 Traduzir campos de referências para os 03 idiomas	usuario_teste	usuario_teste (100%)	02/03/2009 09:00 am	196 dias 30/11/2009 05:00 pm	
	Registro	0%		... 2.3 Apresentação da documentação	usuario_teste	usuario_teste (100%)	03/03/2009 10:00 am	20 dias 31/03/2009 09:00 am	
BIREME/OPAS/OMS :: Portal BVS DSS 0%				Aberta : Fechar Todas as Tarefas (Na Página) Relatórios Gráfico de Gantt					BIREME/OPAS/OMS [0%] SciELO España [0%] 30%
	Registro	0%		... 1.3 Alimentação regular da fonte de informação "sobre a BVS DSS"	daniel.buganza	usuario_teste (100%)	04/01/2008 08:00 am	84 dias 30/04/2008 05:00 pm	
	Registro	0%		... 5.2 Capacitação de moderadores para operacionalização da Comunidade Virtual	daniel.buganza	usuario_teste (100%)	09/03/2009 08:00 am	214 dias 31/12/2009 05:00 pm	

Identificação do Projeto

Mostra o nome dos responsáveis por tarefa

Campo de indicação de participação de Profissionais

Chave:  =Tarefa Futura  =Iniciadas e no prazo  =Deveriam ter iniciado  =Atraso  =Finalizada

**Visualizar Tarefa**

nova tarefa novo arquivo

lista de tarefas : visualizar este projeto : editar esta tarefa

apagar tarefa

<b>Detalhes</b>	<b>Usuários Associados</b>
Projeto: Implantação e lançamento do Dot.Project	Daniel Buganza daniel.buganza@bireme.org
Tarefa: <b>1.1 Revisão dos nomes de campos</b>	Fabricio Lima fabricio.lima@bireme.org
Tarefa pai: 1. Adaptação dos campos e formas de visualização do sistema	Francis Douglas David francis.douglas@bireme.org
Líder: fabricio.lima	Juliano Leite juliano.leite@bireme.org
Prioridade: normal	<b>Dependências</b>
Endereço da web:	nenhum
Marco: Não	<b>Tarefas dependendo desta tarefa</b>
Progresso: 100%	nenhum
Tempo Trabalhado: 3	<b>Descrição</b>
<b>Datas e Previsões</b>	
Dia de Início: 01/05/2008 02:00 pm	
Data de Encerramento: 15/05/2008 01:00 pm	
Duração Prevista: 10 dias	
Orçamento Previsto R\$: 0.00	
Tipo da tarefa : Desconhecido	

por aba : por lista

Registros de tarefas Novo Registro Arquivos

Data	11/06/2008	Sumário:	1.1 Revisão dos nomes de campos	Problema:	<input type="checkbox"/>
Progresso	100 % <input type="checkbox"/> Notifica o criador	Referência:			
Horas Trabalhadas	10 <input type="button" value="Inicia"/> <input type="button" value="Reinicia"/>	URL:			
Código de Custo	Supervisor PI -> 19	Descrição:	Campos adaptados reunião		
Data fim da tarefa	15/05/2008				
Enviar Registro para: <input type="checkbox"/> Associados da Tarefa <input type="checkbox"/> Contatos da Tarefa <input type="checkbox"/> Contatos do Projeto <input type="button" value="Outros Contatos..."/>					
Destinatários Adicionais: <input type="text"/>					
<input type="button" value="atualizar tarefas"/>					



## Gestão de Projetos em Rede



Bem-vindo Usuário Teste



### Visualizar Usuário

Adicionar Usuário

lista de usuários : [editar usuário](#) • [editar preferências](#)

Nessa área o usuário é capaz de personalizar a ferramenta

alterar senha

Nome de Usuário: usuario\_teste  
Grupo de Usuários: Colaborador BIREME  
Nome: Usuário Teste  
Instituição: BIREME/OPAS/OMS  
Departamento:  
Fone:  
Telefone Residencial:  
Celular:  
Endereço:

Aniversário:  
ICQ#:  
AOL Nick:  
Email: usuario.teste@bireme.org

**Assinatura:**



**Editar Preferências**

administração do sistema : configuração do sistema

Preferências do Usuário: Usuário Teste

Localização: Portuguese (BR) ▾  
Visão em abas: ambos ▾  
Formato curto de Data: 13/06/2008 ▾  
Formato de Tempo: 12:21 pm ▾  
Formato da moeda: USD 1,234,567.89 ▾  
Estilo de Interface de Usuário: bireme ▾  
Designação Máxima de Tarefas a Usuário: 100% ▾  
Filtro de Eventos Padrão: Meus Eventos ▾  
Método de Notificação de Tarefas: Não incluir responsável pela tarefa/evento ▾  
Notificar Associados   
Padrões de Email de Relatório de Tarefas: Noticiar Contatos da Tarefa   
Notificar Contatos do Projeto   
Assunto do Email de Relatório de Tarefas:   
Método de Gravação de Email de Relatório de Tarefas: Nenhum ▾

voltar

submeter



# Discussões e Conclusões

# Obrigado!