

SIDALC.NET

Servicio SIDALC / Agri2000: Un uso intensivo de ISIS para el desarrollo agrícola de ALC

<http://www...>

3° Congreso Mundial de Usuarios del CD/ISIS
16 Septiembre 2008, Río de Janeiro, Brasil

Manuel Hidalgo O.
Biblioteca Conmemorativa Orton (IICA/CATIE)

Contenido

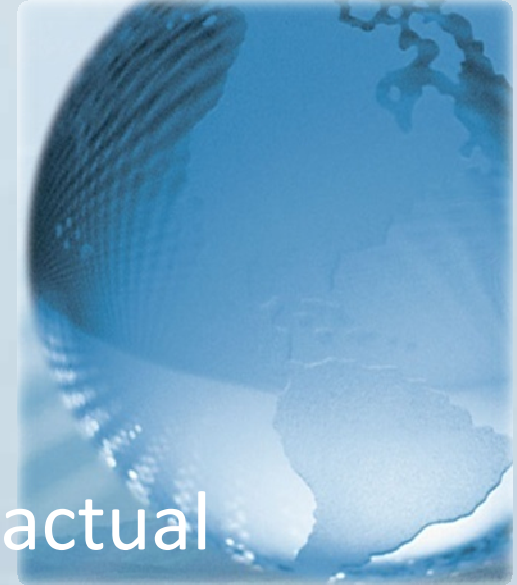

- ¿Qué es el SIDALC / Agri2000?
- Base del desarrollo y estructura actual
- Plataforma Agri2000
- Productos
- Estadísticas
- Futuras actividades

¿Qué es SIDALC / Agri2000?

- Iniciativa **hemisférica**
- Objetivo **Acceso** a la información Agropecuaria
- **Ventana al conocimiento agrícola de ALC**
- Bases de datos **especializadas**
- Producidas por instituciones nacionales e internacionales

Región Norte



Región Central



Región Caribe

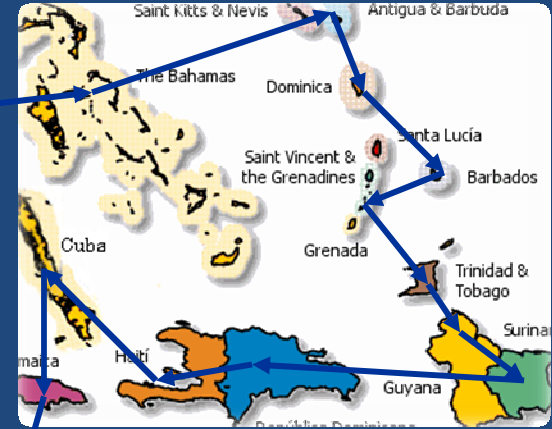

Estrategia



Región Andina



Región Sur

Redes nacionales de bibliotecas

Reactivadas (7)

Brasil
Chile
Colombia
Costa Rica
El Salvador
Honduras
Nicaragua

En Progreso (10)

Bahamas
Belice
Ecuador
Dominica
Guyana
Haití
Panamá
Paraguay
St. Kitts and N.
Suriname



Creadas (14)

Argentina
Barbados
Bolivia
Cuba
Guatemala
Jamaica
México
Perú
Rep. Dominicana
Santa Lucia
St. Vincent
Trinidad y
Tobago
Uruguay
Venezuela

Alianzas

NAL
FAO
BIREME

Soporte a las redes nacionales

- Capacitación
 - Uso de metodologías
 - Webagris, LISAGR (en colaboración con FAO)
 - Gestión de documentos electrónicos IMARK
 - ISIS, WinISIS, WWWISIS y WXIS
- Soporte técnico
 - Archivos ISO2709
 - SIABUC, ALEPH, UNICORNIO, etc
- Equipo

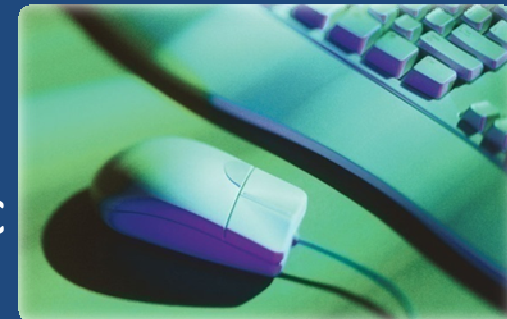

Plataforma Agri2000

Agri2000 MegaBase	1.991.852 reg.	
Total DB's	229 BD's	
Norte América	14	
Sur América	128	191.868reg.
Centro América	66	1.165.507reg.
Caribe	21	598.249reg.
Recursos electrónicos	43.357	35.967reg.
Países participantes	23	
Instituciones participantes	145 de ALC	

SIDALC

Sistema de Información y Documentación
Agropecuaria de las Américas

Sobre SIDALC

Actividades

Herramientas

Productos

Directorios

Agri2000

FAQ

Regístrese

Biblioteca Virtual Agropecuaria

» Agri2000

Megabase de datos agropecuaria de las Américas

» Catálogos internacionales

- » AgNIC
- » Agrícola
- » AGRIS
- » CISTI-Canadá
- » Biblioteca Digital de CGIAR

» Librería virtual

Compra en línea de publicaciones producidas por IICA y CATIE

» Sistemas de información agropecuaria

» Servicios de información especializados

- » Directorio de bibliotecas agrícolas y redes nacionales
- » Directorio de especialistas de las Américas
- » Directorio de revistas electrónicas

Novedades

Bases de datos nuevas y actualizadas

- Catálogos bibliográficos
- Publicaciones Periódicas

Centro de recursos de información sobre:

- INAFORESTA
- Carbono en Biomasa aérea en América Central

LISAGR

Prototipo - Sistema integrado para el manejo de bibliotecas agrícolas

IMARK

Repertorio de Recursos para la Gestión de Información (IMARK)

Soporte en línea 

Con la colaboración

Novedades



SIDALC - Ventana al conocimiento agrícola del hemisferio

MICHIGAN STATE
UNIVERSITY
EXTENSION
Servicio espejo en MSU

SIDALC

Sistema de Información y Documentación Agropecuario de las Américas

Sobre SIDALC

Actividades

Herramientas

Productos

Directorios

Agri2000

FAQ

Regístrese

Agri2000

BD's de instituciones participantes

- Catálogos bibliográficos
- Publicaciones Periódicas

BD's Nuevas y Recién actualizadas

- Catálogos bibliográficos
- Publicaciones Periódicas

and
 and
 Formato Desplegar *Texto completo:*
Selección de Bases de datos por área geográfica

Seleccione la base de datos en la que desea buscar

MegaBase Bibliográfica
 (Búsqueda simultánea en las BDs producidas por instituciones nacionales e internacionales disponibles en el servidor del SIDALC). Puede restringir la búsqueda por palabras clave y fecha.

MegaBase de existencias
 (Búsqueda simultánea en las BDs de existencias de productos agrícolas internacionales disponibles en el servidor del SIDALC). Puede restringir la búsqueda por palabras clave y país.

- Todas las BD
- Todas las BD
- Norteamérica
- Centroamérica
- Caribe
- Suramérica
- Argentina
- Bolivia
- Brasil
- Chile
- Colombia
- Costa Rica

de las bases de datos de las instituciones nacionales de América Latina y el Caribe disponibles en el servidor del SIDALC. Puede restringir la búsqueda por palabras clave, país y fecha.

de las bases de datos de las instituciones nacionales e internacionales de existencias de productos agrícolas disponibles en el servidor del SIDALC. Puede restringir la búsqueda por palabras clave, país y fecha.

S I D A L C

Sistema de Información y Documentación Agropecuaria de las Américas

[Instrucciones](#)

and

and

Formato Sin Resumen

Desplegar 40

Texto completo:

Selección de Bases de datos por área geográfica

Bases seleccionadas TODAS

Buscar

Nueva

Seleccione la MegaBase: MegaBase Bibliográfica MegaBase de existencias de publicaciones periódicas

Institución	País	Base de Datos	Reg.	Mostrar Registros
Fundación Ambiente y Recursos Naturales (FARN)	AR	BD FARN	4	<input type="button" value="Ver registros"/>
IICA Oficina Argentina	AR	BD IICA	1	<input type="button" value="Ver registros"/>
Instituto Nacional de Investigación y Desarrollo Pesquero	AR	BD LIBRI	1	<input type="button" value="Ver registros"/>
Instituto Nacional de Investigación y Desarrollo Pesquero	AR	BD TESIS	139	<input type="button" value="Ver registros"/>
Instituto Nacional de Tecnología Agropecuaria	AR	BD INTA2	4	<input type="button" value="Ver registros"/>
Instituto Nacional de Tecnología Agropecuaria	AR	BD BAD	4	<input type="button" value="Ver registros"/>

Universidad Nacional Agraria La Molina / CEDIIA	PE	BD CEDIIA	811	Ver registros
Centro para el Desarrollo Agropecuario y Forestal, Inc	RD	BD CEDAF	6	Ver registros
IICA Oficina República Dominicana	RD	BD CDIICA	1	Ver registros
Instituto Nacional de Investigación Agropecuaria	UY	BD INIA	202	Ver registros
Ministerio de Ganadería, Agricultura y Pesca	UY	BD AGRIB	2	Ver registros
Ministerio de Ganadería, Agricultura y Pesca, DINARA	UY	BD INVEN	1	Ver registros
Ministerio de Ganadería, Agricultura y Pesca, DINARA	UY	BD DINARA	2	Ver registros
Secretariado Uruguayo de la Lana	UY	BD AGRIN	4	Ver registros
Universidad de la República, FA	UY	BD SIBUR	1	Ver registros
Universidad de la República, FC	UY	BD CIENL	485	Ver registros
Universidad de la República, FCEA	UY	BD CEPAL	8	Ver registros
Universidad de la República, FV	UY	BD SIBUR	23	Ver registros
Bibliografía Agrícola Venezolana	VE	BD AGRIN	211	Ver registros

Total de Registros: **41465**

[Ayuda](#)

[Agri2000 MegaBase](#)

[SIDALC](#)

79 / 217 Seleccione referencia / Select reference [Texto Completo / Full Text] [\[HTML Español\]](#) [\[PDF Español\]](#)

Signatura : Thesis R934s.

Autor : Ruíz Pérez, E.E.

Corporativo : CATIE, Turrialba (Costa Rica).

Título: Severidad del complejo de enfermedades foliares en el cultivo de ñame (*Dioscorea alata* L.) en diferentes densidades de siembra y soportes vivos de madero negro (*Gliricidia sepium* (Jacq) Walp) y su rentabilidad en Azuero, Panamá. Severity of foliar diseases in yam (*Alata dioscorea* L.) grown in three densities of the effect on madero negro live supports (*Gliricidia sepium* (Jacq) Walp) and yam yields in Azuero, Panama.

Idioma : (Es)

Grado acad.: Tesis (Mag. Sc.)

P. imprenta: Turrialba (Costa Rica). 2003. 60 p.

Descriptores: DIOSCOREA ALATA; GLIRICIDIA SEPIUM; GLOMERELLA CINGULATA; BACTERIOSIS; ENFERMEDADES DE LAS PLANTAS; MORBOSIDAD; ESPACIAMIENTO; RODRIGACION; FIJACION DEL NITROGENO; MATERIA ORGANICA; RENDIMIENTO DE CULTIVOS; PANAMA. COLLETOTRICHUM GLOEOSPOROIDES.

80 / 217 Seleccione referencia / Select reference [Texto Completo / Full Text] [\[HTML Español\]](#) [\[PDF Español\]](#)

Signatura : Thesis S487es.

Autor : Serrano Pacheco, M.

Corporativo : CATIE, Turrialba (Costa Rica).

Título: Estructura y composición de bosques montanos subtropicales y sus implicaciones para la conservación y el manejo de los bosques forestales en la serranía del Iñao, Bolivia. Structure and composition of subtropical montane forests and its implication for the conservation and management of forest resources in the Serrania de Iñao, Bolivia.

Idioma : (Es)

Grado acad.: Tesis (Mag. Sc.)

P. imprenta: Turrialba (Costa Rica). 2003. 142 p.

Descriptores: BOSQUES; COMPOSICION BOTANICA; CARACTERISTICAS DEL SITIO; ALTITUD; ESPACIAMIENTO; ORDENACION FORESTAL; DENDROMETRIA; CONSERVACION DE LOS RECURSOS; REGION SUBTROPICAL; BOLIVIA. FRAGMENTACION DEL BOSQUE.

Solicitar a biblioteca

Imprimir

Correo-e

Limpiar

Busqueda / Search: tesis or tese\$ or tesis\$ or thesis\$

[Tarifas](#)

Solicitante/ Applicant:*

Teléfono / Phone:

Institución / Institution:

Fax:

Dirección / Address:*

Correo-e a / e-mail to:*

Ciudad / City:

Ariel:

Provincia / State:

Servicio / Service:*

País / Country:*

Enviar por / Send by:*

Usuario / User:*

```
Biblioteca Commemorativa Orton (IICA / CATIE), Turrialba, Costa Rica.  
Base de datos / Database: ORTON  
Busqueda / Search : tesis or tese$ or tesis$ or thesis$  
  
1 / 1  
Signatura : Thesis H663d.  
Autor : Hinojosa Abad, M.A.  
Corporativo : Universidad Autónoma de Nuevo León, Monterrey (México).  
Facultad de Agronomía.  
Título : Dinámica poblacional de la entomofauna maicera en el  
Municipio de General Bravo, Nuevo León, ciclo primavera-verano 1977
```

Busqueda / Search: tesis or tese\$ or tesis\$ or thesis\$[Tarifas](#)

Solicitante/ Applicant:*	<input type="text" value="Juan Castillo Solano"/>	Teléfono / Phone:	<input type="text" value="2160222"/>
Institución / Institution:	<input type="text" value="IICA"/>	Fax:	<input type="text" value="2160233"/>
Dirección / Address:*	<input type="text" value="800 m. Norte del Cruce"/>	Correo-e a / e-mail to:*	<input type="text" value="mhidalgo@catie.ac.cr"/>
Ciudad / City:	<input type="text" value="Coronado"/>	Ariel:	<input type="text"/>
Provincia / State:	<input type="text" value="San Jose"/>	Servicio / Service:*	<input type="text" value="Presupuesto"/>
País / Country:*	<input type="text" value="Costa Rica"/>	Enviar por / Send by:*	<input type="text" value="Correo Electronico"/>
Usuario / User:*	<input type="text" value="Extensionista"/>	Comentario/Comment:	<input type="text"/>

Biblioteca Conmemorativa Orton (IICA / CATIE), Turrialba, Costa Rica.
Base de datos / Database: ORTON
Busqueda / Search : tesis or tese\$ or tesis\$ or thesis\$

1 / 1

Signatura : Thesis H663d.
Autor : Hinojosa Abad, M.A.
Corporativo : Universidad Autónoma de Nuevo León, Monterrey (México).
Facultad de Agronomía.
Título : Dinámica poblacional de la entomofauna maicera en el
Municipio de General Bravo, Nuevo León, ciclo primavera-verano 1977

Fecha: 4/5/02 11:24:57 AM ,
Referencia de usuario # 8

Estimado Usuario / Dear User,

Su solicitud ha sido recibida. / Your application has been received.

Muchas gracias por utilizar nuestros sistemas, por favor envíe esta dirección a un amigo o a una red <http://www.sidalc.net/> o para sugerencias bibliot@catie.ac.cr

Thank you to use our systems, please send this address to a friend or a network <http://www.sidalc.net/> or send suggestions bibliot@catie.ac.cr

Regresar / Back

Plataforma Agri2000

- **Motor de búsqueda WXIS, IIS**
- **Programas con el apoyo del BIREME**
- **Listas y archivos de definición**
- **BD's con distintas metodologías**
- **Envío de la base de datos o archivos ISO2709**
- **Índice y despliegue de datos**
- **Atender solicitudes lo más pronto posible**

<http://www...>

Productos

- Megabase Agropecuaria
- Metabases Regionales y Nacionales
- Bases de datos individuales
- Paquetes de información especializados
- Biblioteca Digital del IICA
- Directorio de Bibliotecas Agrícolas de AL
- Revista Turrialba
- Liga a recursos electrónicos
- Índice en Google y Google Académico

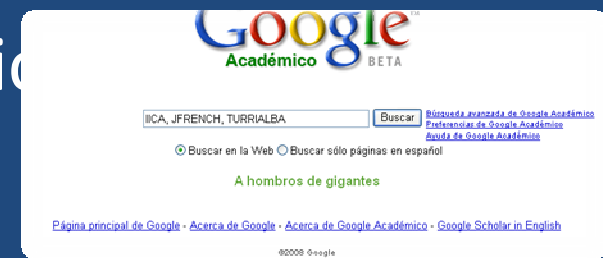
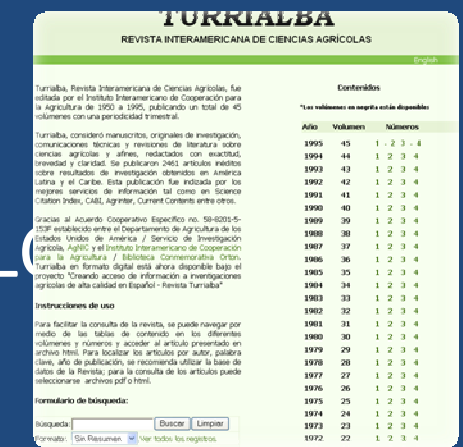

Estadísticas: registros por país

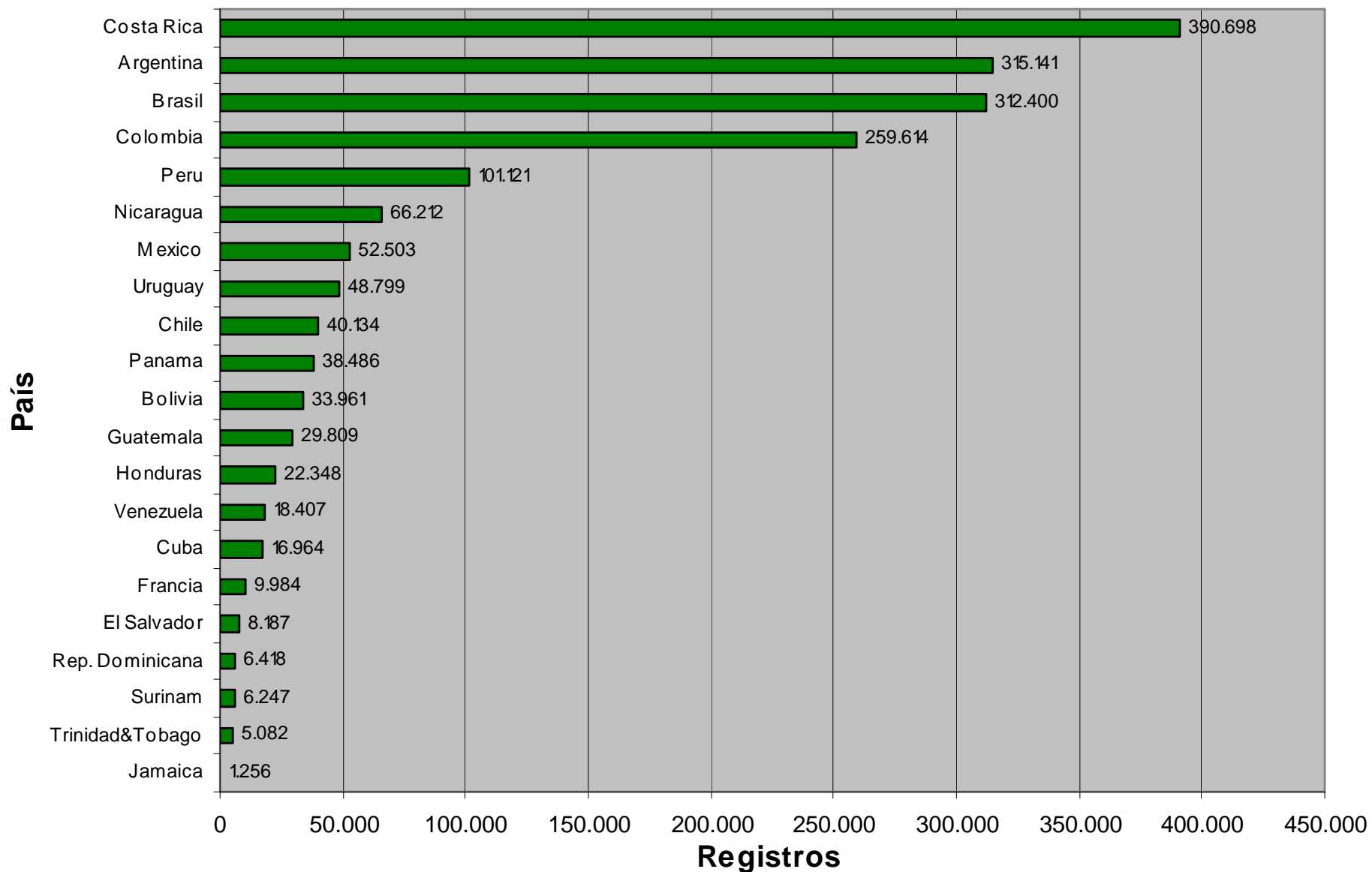

Estadísticas: acceso

Ajustes de Google Analytics

Ver informes: SIDALC

Mis cuentas de Google Analytics: SIDALC

Panel

Informes guardados

Usuarios

Fuentes de tráfico

Contenido

Objetivos

Configuración

Correo electrónico

Recursos de ayuda

Acerca de este informe

Conversion University

Preguntas frecuentes

Exportar Correo electrónico

Panel

01/07/2007 - 12/09/2008



Uso del sitio

7.171.812 [Visitas](#)

15.298.773 [Páginas vistas](#)

2,13 [Páginas/visita](#)

62,96% [Porcentaje de rebote](#)

00:01:36 [Promedio de tiempo en el sitio](#)

83,93% [Porcentaje de visitas nuevas](#)

Visión general de usuarios



Gráfico de visitas por ubicación



Estadísticas: Mapa



Las 7.184.639 visitas provinieron de 219 países/territorios.

Nivel de detalle: [Ciudad](#) | [País/territorio](#) | [Regiones del subcontinente](#) | [Continente](#) Dimensión: [Seleccione...](#)

Uso del sitio [Conversión de objetivos](#)

Vistas:

Visitas	?	Páginas/visita	?	Promedio de tiempo en el sitio	?	Porcentaje de visitas nuevas	?	Porcentaje de rebote	?
7.184.639		2,13		00:01:36		83,94%		62,96%	



Futuras actividades

- Fortalecer capacidades actuales
- Estándares y metodologías comunes
- Intercambio de metadatos
- Acceso abierto a publicaciones
- Herramientas comunes
- Identificación de participantes
- Creación de capacidades
- Medición del impacto

¿Cómo obtener información?

Biblioteca Conmemorativa Orton
(IICA / CATIE)

Turrialba, Costa Rica

Tel: (506) 2558 2412, Fax: 2558 2056

Correo-e: sidalc@iica.int

<http://www.sidalc.net>

<http://www.catie.ac.cr/bibliotecaorton>

<http://www.iica.int/bibliotecaorton>